ÒEDEN MARGÒ

ÒEDEN MARGÒ®

my alternative real globetrotter operator

TUNISIA

2014

TUNISIA

MARZO 2014 - NOVEMBRE 2014

Entra
in agenzia di viaggi
molto più di un semplice click

Comprare una vacanza non è mai stato facile quanto oggi, grazie alla tecnologia. Tutto sembra a portata di mano. **Perché entrare in agenzia di viaggi?**

Noi crediamo che acquistare una vacanza non significhi solo comprare un volo e un soggiorno, ma significhi innanzitutto affidarsi a qualcuno che abbia l'esperienza e la competenza per realizzare i vostri desideri.

Le vacanze sono un bene a cui ognuno di noi ha diritto e di cui spesso possiamo godere solo una volta all'anno. Per non sbagliare e partire senza pensieri è meglio affidarsi ad un agente di viaggio e ad un tour operator, che condividano con voi la responsabilità della scelta.

L'agente di viaggio ascolta le vostre esigenze e vi consiglia la soluzione migliore. La sua consulenza non si esaurisce al momento della prenotazione, ma è al vostro fianco fino al ritorno, quando è felice di ascoltare come sia andata.

Il tour operator invece rappresenta la garanzia sul pacchetto vacanza e si assume la responsabilità della qualità di quello che avete acquistato. Il suo mestiere non si limita a cercare e controllare le strutture più adatte agli italiani nei luoghi più belli e a proporli con il miglior rapporto qualità prezzo. Un tour operator è al vostro fianco in ogni parte del mondo. Non assembla semplicemente voli e soggiorni, ma crea pacchetti vacanza che includono tutti i servizi necessari per un'esperienza serena per voi e i vostri cari.

L'obiettivo di un tour operator, e quello di ogni agente di viaggio, è quello di offrirvi una vacanza che sia solo gioia, divertimento, serenità, emozione e priva di preoccupazioni. Ma se mai dovesse accadere qualcosa, è bello sapere che c'è qualcuno che non vi lascia mai soli.

Nardo Filippetti
Presidente Eden Viaggi

I nostri marchi

Eden Viaggi propone linee di prodotto adatte a rispondere alle esigenze di tutti: le famiglie e le giovani coppie che amano le vacanze all'italiana, gli amanti della libertà totale che ricercano soluzioni convenienti, i grandi viaggiatori, desiderosi di mete lontane e servizi esclusivi. Senza dimenticare chi ama viaggiare in gruppo, le imprese e i turisti internazionali che amano l'Italia.

EDEN VILLAGE

Gli Eden Village sono villaggi club situati nelle mete più attraenti del mondo. A garantire la totale serenità delle vostre vacanze, l'eccellente qualità dei servizi Eden Viaggi: ambienti accoglienti, trattamento all inclusive, attività di animazione, assistente residente, attrezzature sportive o per il benessere, cucina italiana, mini e junior club per bambini e ragazzi con personale italiano serio e affidabile. Scegliere un Eden Village per la propria vacanza significa scegliere di vivere un'esperienza Eden Viaggi a 360°.

EDEN RESORT

Gli Eden Resort sono villaggi club internazionali presenti nelle destinazioni di vacanza più ambite, in esclusiva Eden Viaggi per il mercato italiano. Sono strutture accuratamente selezionate per posizione, qualità dei servizi, cura dei dettagli e raffinatezza degli ambienti. In collaborazione con gli staff internazionali, in ogni Resort sono presenti i nostri assistenti, cuoco e animatori.

EDEN SPECIAL

Gli Eden Special possono essere hotel, resort, appartamenti, tour, safari o villaggi club: la tipologia di prodotto è sempre indicata nel logo. Selezioniamo ognuno di questi prodotti e ve li proponiamo, prestando sempre particolare attenzione al rapporto qualità-prezzo, alla location e all'affidabilità dei servizi.

FORMULA VILLAGE In tutti i villaggi Eden Special dove è segnalata la **FORMULA VILLAGE** è previsto il trattamento All Inclusive e sono presenti animatori Eden Viaggi in collaborazione con gli staff internazionali.

EDEN VILLAGE WHITE EXPERIENCE

White Experience propone una selezione accurata dei migliori Eden Village in Italia e all'estero, caratterizzati dalla bellezza della location, dall'equilibrio degli spazi e dalla qualità degli arredi. La selezione White Experience ha la peculiarità di offrire servizi speciali dedicati alle coppie e a tutti gli ospiti adulti che desiderano trascorrere momenti di relax e intimità.

MARGÒ

la vacanza che conviene

Margò è la linea di prodotto dedicata ai globetrotter che vogliono viaggiare senza fronzoli e sentirsi sempre liberi. I cataloghi Margò sono il giusto mix tra una guida turistica e una riserva inesauribile di nuove idee per scoprire in modo alternativo le mete turistiche più affascinanti del mondo: dagli eco-resort africani alle posadas caraibiche; dai camping village in Italia fino ai bed&breakfast più "cool" del Mediterraneo; senza dimenticare bike tour, island hopping e pacchetti per i surfer... Gli innamorati di Margò sono cittadini del mondo sempre in cerca di un'esperienza di viaggio mai provata ad un prezzo intelligente.

EDEN MADE

il viaggio su misura

Eden Made è la linea di prodotto dedicata ai viaggiatori che ricercano esperienze di viaggio costruite su misura delle proprie esigenze e servizi di alta qualità. Gli esperti Eden Made sono un gruppo di grandi artigiani che disegnano esperienze di viaggio speciali: un artigiano sceglie i materiali e gli strumenti migliori per realizzare ogni volta un piccolo capolavoro, così come gli esperti Eden Made trovano sempre gli ingredienti giusti per garantire la soddisfazione dei grandi viaggiatori. Le destinazioni Eden Made sono l'Oriente, le Americhe, gli Emirati, l'Africa profonda: la linea Eden Made non conosce confini, orizzonti né limiti. Chi sceglie Eden Made è un viaggiatore cosmopolita alla ricerca di nuove mete e servizi esclusivi.

EDEN HOTELS & RESORTS

la catena alberghiera

Eden Hotels & Resorts è la catena alberghiera che racchiude tutti gli hotel e i villaggi gestiti direttamente da Eden Viaggi. Include strutture appartenenti a diverse categorie e in grado di soddisfare ogni tipo di esigenza: dal turismo balneare al turismo d'affari, fino al turismo culturale e a quello sportivo. Grazie al comfort degli ambienti e alla qualità del servizio, gli Eden Hotels & Resorts garantiscono a tutti gli ospiti un soggiorno in perfetto benessere circondati da professionalità, attenzione e cortesia. Il cuore degli Eden Hotels & Resorts si trova a Pesaro, ma sono presenti anche nelle più importanti località balneari italiane e nella splendida Perugia.

EDEN INCOMING & DMC

Eden Incoming è la linea di prodotto Eden Viaggi dedicata al mercato internazionale. Le sue proposte sono rivolte a clienti stranieri che viaggiano individualmente o in gruppo, per piacere o per affari. Il prodotto è stato selezionato e calibrato per soddisfare le esigenze di tutti gli amanti del Belpaese: dagli itinerari culturali a quelli enogastronomici, dalle vacanze balneari a quelle sportive, dai viaggi dedicati alla scoperta dell'italian lifestyle fino alle migliori soluzioni per soggiorni di lavoro nelle grandi città.

EDEN MICE: MEETING, INCENTIVE, CONGRESSI E EVENTI

La divisione Eden Incentive è specializzata nei servizi alle imprese. Attinge alla programmazione Eden Viaggi nell'offrire una gamma di proposte adatte a convention aziendali, viaggi premio e corsi per il personale. Eden Incentive offre sempre la massima elasticità nella progettazione di qualsiasi esperienza di viaggio, proponendo i villaggi gestiti da Eden Hotels & Resorts e le grandi catene alberghiere internazionali. La creatività del team consente anche di proporre servizi e proposte su misura, con strutture ricettive non incluse nei cataloghi Eden Viaggi. Eden Incentive garantisce creatività, convenienza e professionalità.

ED

ED - la società di Event Design del gruppo - è nata con l'obiettivo di proporre un'offerta innovativa alle aziende, alle incentive house e alle agenzie di viaggio attive nel mondo del business, forte del solido know-how sul travel e di una rinnovata capacità progettuale e organizzativa nel mondo degli eventi.
ED completa l'attività MICE (Meeting, Incentive, Congress, Exhibitions), da sempre parte integrante del DNA di Eden Viaggi, grazie ad un team di lavoro dedicato e specializzato in progettazione e produzione eventi, composto da professionisti di grande esperienza e in grado di garantire elevati livelli di qualità ed efficienza.

EDEN
MARGO

LA VACANZA È UNA COSA SERIA

CREDIAMO che le vacanze siano un diritto, e sui diritti non scherziamo. Il nostro "mestiere" va oltre il progettare e distribuire cataloghi pieni di belle foto: creare un prodotto vacanza rappresenta una grande responsabilità. Ci prendiamo cura del vostro tempo libero.

CREDIAMO di dover agire ogni giorno secondo responsabilità, serietà e trasparenza. La reputazione è il nostro capitale più prezioso.

CREDIAMO che l'acquisto di una vacanza debba essere supportato da un approccio consulenziale e professionale: per questo mettiamo a vostra disposizione 30 anni di esperienza, 300 professionisti e una rete distributiva di 9.000 agenzie di viaggio in tutta Italia.

CREDIAMO che la soddisfazione del cliente sia il primo obiettivo e crediamo di poterlo raggiungere solo attraverso il controllo della qualità. Per questo misuriamo e valutiamo costantemente il gradimento dei nostri ospiti, partendo dai sorrisi che riceviamo fino ai risultati delle analisi oggettive che facciamo certificare da società specializzate.

CREDIAMO che i nostri prodotti debbano essere davvero validi e rispondenti alle esigenze di chi li sceglie. Non esiste una vacanza perfetta per tutti: esiste la vacanza più giusta per ognuno di noi.

CREDIAMO che solo attraverso la qualità offerta, la nostra azienda possa garantirsi una crescita sostenibile e assicurare un futuro sereno a tutti i dipendenti del nostro gruppo turistico.

Il vostro sorriso è il nostro mestiere.
La vacanza è una cosa seria.

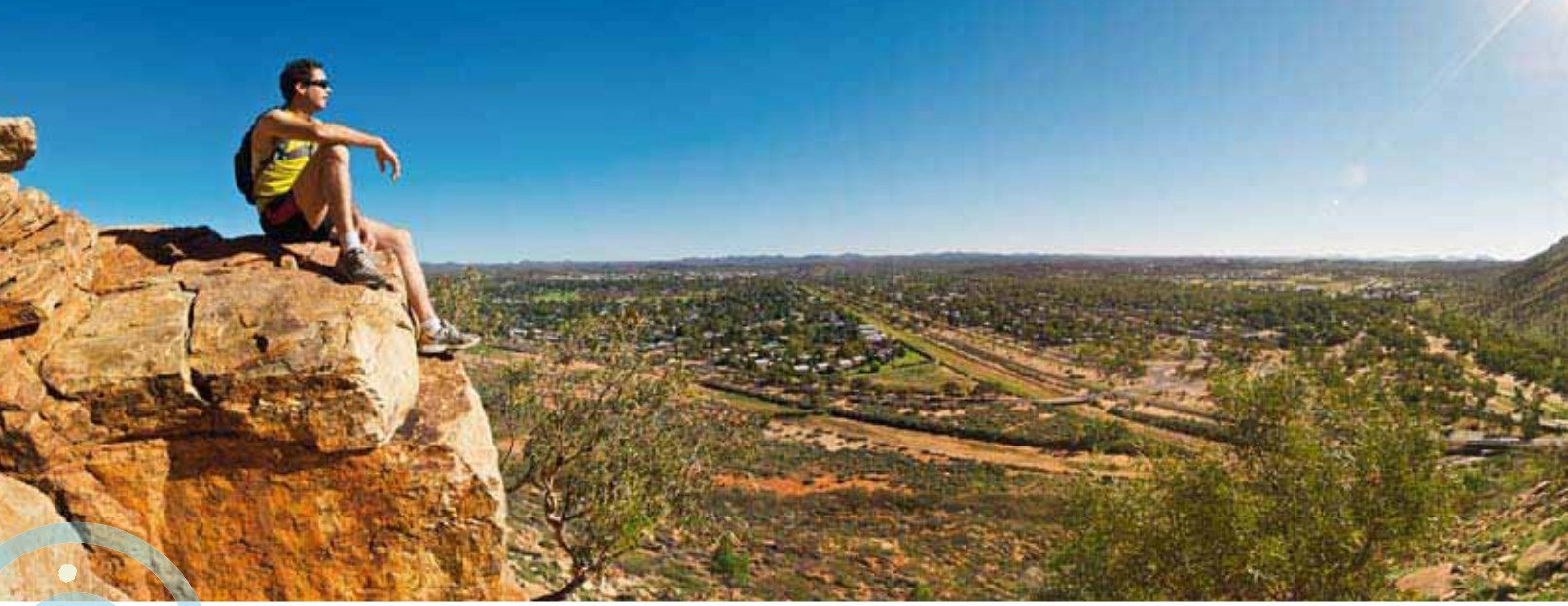

la filosofia di Margò

My
Il mio tempo è soltanto il presente.
Mi lascio sedurre dalla vita.

Alternative
Non mi accontento di un viaggio deciso da altri.
Voglio essere io l'autore e l'esecutore.

Real
Sono una persona: un corpo, un'anima, un nome.
Voglio incontrare gente come me ed essere *vero*
in luoghi veri.

Globetrotter
Il mondo è tutto sulla mia strada.
Amo la scoperta, le sorprese, gli incontri.

Operator
Scelgo chi mi consiglia e mi offre esperienza,
senza prevaricare i miei gusti e ascoltando
tutte le mie necessità.

La vacanza che conviene!

sousse

sommario

Entra in agenzia di viaggi	2
Le linee di prodotto	4
La vacanza è una cosa seria	6
La filosofia di Margò	8
Annullamento senza penale	10
Finanziamento Deutsche Bank Easy	11
Naviga con Margò	11
Margò Dynamic	12
Blocca il prezzo	12
Margò e i suoi vantaggi	13
Parcheggi auto in aeroporto	14
Piano voli	15
Trasporti a prezzi speciali	16

TABARKA	**18**
Tabarka	20
DJERBA E ZARZIS	**24**
Djerba	26
Zarzis	36
HAMMAMET, SOUSSE E MAHDIA	**40**
Mahdia	42
Sousse	44
Hammamet	46
Prenota Sicuro	58
Prenota Sicuro Plus	60
Informazioni utili	62
Notizie utili	63
Condizioni generali	64

Annullamento rimborsato con Eden vacanze sicure

PRENOTA SICURO by EDEN Viaggi

Quota prenota sicuro: un grande valore, anche per i tuoi cari

- Assicurazione Annullamento fino al giorno della partenza
- Assicurazione per interruzione anticipata
- Bagaglio assicurato con anticipo spese di prima necessità
- Legale all'estero con anticipo anche della eventuale cauzione
- Assicurazione di assistenza sanitaria completa h24
- Trasmissione dei messaggi urgenti
- Copertura di responsabilità civile viaggiatori
- Indennizzo in caso di ritardo volo di andata
- Assistenza ai familiari rimasti a casa
- Prestazioni per la Casa durante l'assenza

  e altro ancora

PRENOTA SICURO PLUS by EDEN Viaggi

Solo con Eden ancora più libertà…

I motivi per l'annullamento non coperti dalle polizze tradizionali vengono incredibilmente riconosciuti con PRENOTA SICURO PLUS, una inedita integrazione assicurativa facoltativa che **insieme ad altre esclusive e irrinunciabili coperture di annullamento fino al giorno della partenza, ti permette, per le programmazioni estero, di cambiare idea fino a 11 giorni lavorativi prima della partenza! Non rinunciare alla tua libertà di decidere: annulla e riparti.**

E più sicurezza.....

Con PRENOTA SICURO PLUS sono anche previste:

- **estensione massimale spese di cura all'estero fino a 100.000,00 Euro e 250 mila Euro in USA, Canada**;
- estensione polizza ritardo dei voli e ritardo nave;
- spese di riprotezione viaggio: se perdi l'aereo… non perdi tutto:
- garanzia viaggi Rischi Zero: ti tutela in caso di forza maggiore in viaggio;

  e altro ancora.

per tutti i dettagli vedi pagg. 58-61

parti adesso, paghi poi

- INTERESSI ZERO
- RATE DA 6 - 8 - 10 MESI
- IN COLLABORAZIONE CON Deutsche Bank Easy

6 - 8 - 10 MESI A INTERESSI ZERO

è la formula convenienza studiata per garantire una breve dilazione di pagamento senza interessi. Spese per istruttoria della pratica di finanziamento pari a 22,00 Euro per persona viaggiante

ESEMPIO PER 2 PERSONE VIAGGIANTI

10 mesi	
Prezzo vacanza	3.000,00 €
Anticipo 25%	750,00 €
Importo finanziato	2.250,00 €
10 rate mensili	da 229,40 €**
Importo totale del credito	2.250,00 €
Costo totale del finanziamento	75,62 €
Importo totale dovuto dal consumatore	2.325,62 €

** La prima rata comprensiva di imposta di bollo, spese di comunicazioni periodiche e spese incasso rata sarà pari a 247,52 Euro.

Spese di istruttoria 44 Euro per due persone viaggianti. Spese imposta di bollo 14,62 Euro. Spese comunicazioni periodiche 2 Euro. Spese incasso e gestione rata 15 Euro

TAN 0,00% TAEG 7,56%

Messaggio pubblicitario con finalità promozionale. La concessione del finanziamento è soggetta ad approvazione di Deutsche Bank S.p.A. - Prestitempo. Finanziamento senza interessi. Promozione valida fino al 17/12/2014. Prestitempo ti ricorda, prima di sottoscrivere il contratto, di prendere visione di tutte le condizioni economiche e contrattuali, facendo riferimento al documento denominato Informazioni Europee di Base sul Credito ai Consumatori presso i punti vendita convenzionati in forma non esclusiva con Deutsche Bank S.p.A. - Prestitempo per la distribuzione di finanziamenti. - Presso il punto vendita potrà inoltre essere richiesta copia del testo contrattuale prima della sottoscrizione del medesimo.
Spese incasso rata pari a 1,50 € con pagamento RID o 0,50 € per pagamento tramite bollettino postale. Imposta di bollo 14,62 € per durate fino a 18 mesi, 0,25% del capitale finanziato come imposta sostitutiva per durate superiori. Spese invio comunicazioni e/o rendicontazioni periodiche 2,00 € la prima comunicazione, 1,00 € le successive per un massimo complessivo di 8,00 € e ciò a seconda della durata del finanziamento.
1.Richiesta di finanziamento:
Il modulo di finanziamento deve essere compilato in tutte le sue parti (senza effettuare correzioni) e firmato dal richiedente in presenza dell'Agente di Viaggio. Una copia verrà consegnata al Cliente, una verrà trattenuta dall'Agenzia mentre l'originale dovrà essere inviato tramite posta raccomandata a: Eden S.r.l., Via degli Abeti 24 - 61122 Pesaro - Divisione Finanziamenti, poichè solo al ricevimento dello stesso, l'ufficio inoltrerà la richiesta. N.B. la copia del modulo deve essere anticipata via fax per verificare l'esattezza dei dati al numero 0721/442814 o via mail a cont.clienti@edenviaggi.it
2.Documenti richiesti:
Copia fronte e retro della **Carta d'identità o Patente Auto** del richiedente il finanziamento; copia **Codice Fiscale o Tessera Sanitaria** del richiedente il finanziamento; **Modalità**: nel caso di più persone ogni singolo partecipante dovrà richiedere il finanziamento secondo le modalità indicate. Nel caso si trattasse di una sola famiglia sarà sufficiente una sola richiesta di finanziamento.
3. Per finanziamenti superiori a 3.000,00 euro e sempre nel caso di rimborso con bollettini postali
È richiesta la seguente documentazione aggiuntiva: **Lavoratori dipendenti:** ultima busta paga; **Pensionato:** cedolino pensione; **Lavoratori autonomi o professionisti:** fotocopia del MODELLO UNICO. **Importo finanziato:** minimo 300,00 Euro a persona - massimo 10.500,00 Euro a pratica. Scadenza prima rata: il giorno della partenza.
Per le Agenzie di Viaggio:
trovi il modulo di finanziamento e i relativi fogli informativi nella sezione "**Finanziamento**" collegandoti al sito www.edenviaggi.it; scoprirai tutti i vantaggi e la semplicità del mondo Prestitempo.

Nota Bene: L'intervallo minimo di tempo per la richiesta del finanziamento deve essere di 14 giorni. In caso di annullamento pratica, con finanziamento già confermato, quest'ultimo sarà revocato.

Naviga con Margò

scopri le offerte e i video degli hotel più richiesti!

Scopri tutto l'universo di Margò sul sito: **www.margo.travel**
Puoi essere sempre aggiornato sulle offerte e sulle ultime novità pubblicate: news, approfondimenti, video e tutti i vantaggi Margò a tua disposizione in pochi click!

Inoltre, cliccando sull'icona di **Margò Channel**, in home page o sulle pagine dei singoli hotel nel catalogo on line, potrai vedere i video e le immagini degli hotel Margò più amati e richiesti dai globetrotter italiani, raccontati personalmente dai nostri controller. Il modo più semplice, completo e veloce per imparare tutto sulle nostre proposte, cercare informazioni sui nostri servizi e cominciare ad immaginare le vostre vacanze sulle spiagge più belle del Mondo.

Il taccuino dei tuoi servizi on line:

- La filosofia di Margò
- Tutti i dettagli su ogni struttura a catalogo
- Le ultime novità sulle proposte in programmazione
- I cataloghi sfogliabili on line
- Gli eventuali aggiornamenti sul tuo volo
- I video del Margò Channel
- Iscrizione alla newsletter gratuita

Segui Margò anche su Facebook: la fan page ti aspetta per condividere, insieme ai tuoi amici, foto, racconti e spunti per una vacanza da vero globetrotter.
www.facebook.com/margo.travel

Non perdere tempo, Margò ti aspetta!

EDEN VIAGGI
ESPERTI IN EMOZIONI

EDEN MARGO DYNAMIC

NOVITÁ

Con Margò è possibile combinare le strutture della programmazione Margò con tutti i voli disponibili sul mercato, scegliendo liberamente compagnie aeree, orari e durata del viaggio.

Come? Attraverso la nuova piattaforma di prenotazione Margò Dynamic.

Margò Dynamic consente di scegliere sempre giorni e orari di partenza e rientro, calcolando istantaneamente il prezzo del pacchetto e visualizzando facilmente la convenienza delle diverse combinazioni di volo e hotel.

La tua agenzia di viaggi di fiducia saprà trovare la soluzione più adatta alle tue esigenze.

BLOCCA IL PREZZO

CON MARGO

PRENOTI LA VACANZA

SENZA SORPRESE

Questa iniziativa ti permette, al momento della prenotazione, di conoscere e bloccare con anticipo il prezzo da eventuali adeguamenti carburante, valutario ed ETS (carbon tax).

Potrai così conoscere immediatamente il prezzo finale e partire quando vuoi senza sorprese.

Le modalità di adesione all'iniziativa sono semplici:

- In fase di prenotazione dovrai comunicare all'agente di viaggio l'adesione all'iniziativa blocca il prezzo;
- Se stai acquistando la tua vacanza on line, dovrai contattare il nostro Servizio di Assistenza Clienti al numero 071 21 33 223 e chiedere di inserire nella tua pratica l'adesione all'iniziativa Blocca il Prezzo;
- Aderendo all'iniziativa potrai conoscere l'ammontare della quota adeguamenti e ottenere così un prezzo definitivo e nessun ulteriore adeguamento a 20 giorni dalla partenza;
- Decidendo di non aderire, gli eventuali adeguamenti ti verranno comunicati fino a 20 giorni dalla partenza.

NOTA BENE

L'iniziativa non si applica ai pacchetti costruiti con voli di linea, per i quali non è previsto adeguamento carburante.
L'iniziativa non è applicabile a prenotazioni di viaggi per i quali siano già disponibili i valori degli eventuali adeguamenti. L'adesione all'iniziativa è facoltativa.

Per ulteriori informazioni rivolgiti alla tua agenzia viaggi di fiducia oppure contatta il nostro Servizio Clienti (0721 442 390).

djerba

Margò e i suoi vantaggi

Tra le pagine del catalogo troverai i seguenti simboli. Più simboli, più possibilità, più convenienza!

speciale **single**

Camera singola senza supplementi (per le condizioni vedi singole tabelle prezzi).

speciale **under 30**

Prezzi speciali per chi non ha ancora trent'anni. Il relativo sconto, già calcolato in tabella prezzi per le quote base "con volo", è cumulabile sia con le eventuali quote Special Price che con eventuali quote "con traghetto" (vedi es di calcolo a pag. 13 nel riquadro Special Price).

speciale **over 60**

Prezzi speciali per chi ha già compiuto sessant'anni e si sente ancora un trentenne. Il relativo sconto, già calcolato in tabella prezzi per le quote base "con volo", è cumulabile sia con le eventuali quote Special Price che con eventuali quote "con traghetto" (vedi es di calcolo a pag. 13 nel riquadro Special Price).

speciale **4/5/6 amici insieme**

Sistemazione adatta a piccoli gruppi di amici che vogliono condividere camere o appartamenti.

speciale **tutto incluso**

Include nel prezzo o nel supplemento il consumo di tutti i pasti, bevande, snack e varie attività.

speciale **animali domestici**

Sistemazione in cui sono i benvenuti anche i piccoli amici a quattro zampe (per le condizioni vedi singole strutture e pagine di apertura di destinazione alla voce voli).

speciale **Wi-Fi free** in camera

speciale **Wi-Fi free**

La struttura offre ai clienti Margò la connessione wi-fi gratuita almeno nelle aree comuni dell'hotel. La versione "in camera" indica che la connessione è gratuita anche in camera (per i dettagli vedi i testi dei singoli hotel ai paragrafi "Camere" e "Servizi").

speciale **1 adulto + 1 bambino**

speciale **1 adulto + 2 bambini**

Sconti speciali per combinazioni 1+1 (un adulto e un bambino) o 1+2 (un adulto e due bambini).

speciale **mezza pensione libera** con voucher

speciale **mezza pensione libera**

Possibilità di scegliere fra il pranzo e la cena. La versione "con voucher" prevede un coupon per ogni giorno di permanenza spendibile liberamente per pranzo o cena (anche due nello stesso giorno).

Assistenza

I viaggiatori che scelgono una vacanza MARGÒ avranno a disposizione, oltre all'assistenza telefonica del nostro personale in loco, il **numero di telefono** riportato sotto con servizio

24 ore su 24:

0039 0721 442390

La valutazione di Margò

Tutte le strutture **Margò** sono state selezionate e certificate dai nostri controller. La "**Valutazione di Margò**" ed il paragrafo "**Che ne dice Margò**" sono basati sulla loro supervisione diretta, supportata dai feedback dei nostri referenti di fiducia in loco e da quelli dei clienti come te. Ti saranno utili per scegliere la vacanza più adatta ai tuoi gusti e alle tue esigenze!

Base
Vacanza estremamente essenziale e molto conveniente.

Economica
Vacanza pratica ed economica.

Vantaggiosa
Vacanza vantaggiosa rispetto alla qualità del trattamento.

Confortevole
Vacanza conveniente e di buona qualità.

parcheggi auto in aeroporto

MILANO

Milano Malpensa,
parcheggio convenzionato SEA-ViaMilano Parking presso aerostazione. Tel. 02/74863591-2-3.
Costi indicativi per parcheggio lunga sosta:
Terminal 1: P4 Holiday - scoperto 7 giorni € 36,00 (giorno extra € 5,00); P3 Express - scoperto 7 giorni € 63,00 (giorno extra € 5,00); P2 Executive - coperto 7 giorni € 89,00 (giorno extra € 10,00).
Terminal 2: P5 Easy - scoperto 7 giorni € 36,00 (giorno extra € 5,00); P5 Easy - coperto 7 giorni € 59,00 (giorno extra € 5,00).
Milano Linate,
parcheggio convenzionato SEA-ViaMilano Parking presso aerostazione. Tel. 02/74852941-2.
Costi indicativi per parcheggio lunga sosta:
P2 Executive - coperto 7 giorni € 75,00 (giorno extra € 5,00).

N.B. Per usufruire delle convenzioni sopra riportate è necessario evitare le corsie telepass ed esibire il foglio convocazione esclusivamente alla cassa presidiata dal personale. Per ulteriori informazioni e per le mappe dei parcheggi è possibile consultare il sito internet www.viamilanoparking.eu

---

MILANO

Milano Malpensa,
parcheggio convenzionato Travel Parking con servizio navetta dal parcheggio all'aerostazione e viceversa. Strada per Malpensa, uscita Casorate Sempione (SP 15). **Tel. 0331/260775.**
Costi indicativi per parcheggio lunga sosta custodito: Scoperto: 7 giorni € 29,00; 14 giorni € 56,00. Coperto: 7 giorni € 44,00; 14 giorni € 80,00. Dal 01/07 al 31/08 e dal 15/12 al 10/01 scoperto 7 giorni € 32,00; 14 giorni € 62,00; coperto 7 giorni € 49,00; 14 giorni € 88,00. Per usufruire della convenzione è necessario esibire alla cassa presidiata dal personale, il foglio convocazione.

ROMA

Parcheggio convenzionato Easy Parking di Aeroporti di Roma, nell'aeroporto di Fiumicino. Tel. 06/65958778.
Costi indicativi per parcheggio Economy, dispone di 2000 posti coperti e 2000 posti scoperti, collegato da un servizio navetta gratuito ogni 10-15 minuti dal parcheggio ai terminal e viceversa: 7 giorni € 29,00; dall' 8° giorno € 5,00 al giorno.
Costi indicativi per parcheggio Comfort "E", coperto, adiacente ai terminal: 7 giorni € 71,10; dall'8° giorno € 9,00 al giorno.
Per accedere alla convenzione è sufficiente digitare il codice indicato nella convocazione alla colonnina situata all'ingresso del parcheggio. Non è necessaria la prenotazione.

BOLOGNA

Parcheggio convenzionato in aeroporto.
P1-P2-P3 Tel. 051/6479628. - P4 Tel. 051/400394.
Costi indicativi: P1 - P2: ogni 7 giorni € 59,00. P3: 7 giorni € 45,00; 14 giorni € 73,00. P4: (con servizio navetta gratuito) 7 giorni € 35,00; 14 giorni € 58,00.
Per usufruire delle tariffe scontate è necessario esibire alla cassa presidiata dal personale, il voucher che verrà consegnato dagli assistenti alla partenza. Se provvisti, presentarsi al presidio parcheggi unitamente ai documenti del viaggio. Pagamento al presidio o alle casse automatiche. Accettati Bancomat e carte di credito (eccetto AMEX).

VERONA

Parcheggio convenzionato Catullo Parking P3, P4.
Tel. 045/8095656.
Costi indicativi per parcheggio lunga sosta: fino a 9 giorni € 38,00; giorni successivi € 5,00 al giorno. Per usufruire della convenzione è necessario far vidimare la tessera che viene rilasciata al momento del parcheggio, presso il banco gruppi/tour operator o presso il personale delle casse parcheggio all'arrivo in aeroporto.

CATANIA

Parcheggio convenzionato Fast Parking in aeroporto Fontanarossa: con servizio navetta gratuito dal parcheggio all'aerostazione e viceversa, 24 ore su 24. **Tel. 095/281864.**
Costi indicativi: 8 giorni € 31,50, 9° giorno e successivi € 6,00 al giorno.
È necessario esibire alla cassa presidiata dal personale, il foglio di convocazione.

GENOVA

Parcheggio convenzionato centrale P1.
Tel. 010/6015273.
Gratuito per la prima settimana per le destinazioni charter, € 40,00 per i successivi 7 giorni; per i voli di linea sconto del 20% sulla tariffa applicata al momento della partenza. Per usufruire della convenzione è necessario esibire alla cassa presidiata dal personale, il foglio di convocazione.

BERGAMO

Parcheggio convenzionato Terminal Parking.
Tel. 035/300602.
Costi indicativi per parcheggio lunga sosta: Settore C Scoperto: 7 giorni € 31,50; 8 giorni € 36,00; 15 giorni € 62,00. Settore B Coperto: 7 giorni € 53,00; 8 giorni € 56,00; 15 giorni € 105,00. La convenzione prevede il servizio navetta gratuito dal parcheggio al Terminal e viceversa. Per usufruire della convenzione è necessario esibire alla cassa presidiata dal personale, il foglio di convocazione.

PISA

Parcheggio convenzionato. Tel. 050/849512.
Costi indicativi parcheggio multipiano P2: una settimana € 60,00; due settimane € 95,00; tre settimane € 130,00.
Costi indicativi parcheggio remoto P4 (apertura stagionale): una settimana € 40,00. Servizio di navetta 24 ore.
Per usufruire della convenzione è necessario esibire alla cassa presidiata dal personale, l'apposito voucher che verrà consegnato dagli assistenti in aeroporto o in alternativa il foglio di convocazione.

ANCONA

Parcheggio in aeroporto. Tel. 071/9188963.
Costi indicativi per parcheggio lunga sosta: a settimana € 60,00. Il pagamento viene effettuato alla cassa presidiata dal personale, che si trova dentro il padiglione arrivi.

FIRENZE

Parcheggio in aeroporto. Tel. 055/310294.
Costi indicativi per parcheggio lunga sosta: al giorno € 14,00.

NAPOLI

Parcheggio convenzionato aeroporto di Napoli: con servizio navetta dal parcheggio all'aerostazione e viceversa. Via della Piazzola 18/B (uscita tangenziale di corso malta).
Tel. 081/2311731 - www.newparking.it.
Sconto 10% per i clienti Eden Viaggi.
Costi indicativi per parcheggio lunga sosta: 7 giorni € 55,00; 8° giorno e successivi (fino al 15°) € 7,00 al giorno; 16° giorno o frazione gratis.
È necessario esibire alla cassa presidiata dal personale, il foglio di convocazione.

BARI

Parcheggio "P2" A-B-C convenzionato in aeroporto: totale posti auto 600 di cui 16 riservati a disabili, aperto 24 ore su 24.
Costi indicativi: a settimana € 45,00. Tariffa riservata solo ai passeggeri in partenza con voli charter che parcheggiano al "P2" dell'aerostazione e che presentano, al ritiro dell'auto alla cassa presidiata dal personale, l'apposito voucher (nei documenti di viaggio), unitamente al tagliando del parcheggio.

TORINO

Parcheggio aeroporto di Torino: parcheggi convenzionati P7 e P10 (ingressi a sinistra della strada che conduce all'aerostazione).
Tel. 011/5676361-2 (ore 08.00-23.00).
Parcheggio multipiano c/o aerostazione: totale posti auto 3000 circa, disposti su 6 piani di cui 5 coperti e di cui 38 aree parcheggio riservate e gratuite ai disabili.
Parcheggio sosta breve scoperto P7: 190 posti.
Costi indicativi: dal 1° al 4° giorno € 14,00 al giorno; dal 5° giorno € 4,00 al giorno.
È necessario esibire alla cassa presidiata dal personale, il foglio di convocazione.

N. B. per usufruire delle tariffe convenzionate è necessario che il pagamento venga effettuato in loco, presso le casse presidiate dal personale aeroportuale, si consiglia dunque di verificare gli orari di apertura all'arrivo in aeroporto.

piano voli

voli per Djerba

giorno di partenza	aeroporto di partenza	periodo dal - al
lunedì	Milano Malpensa	31/03/14 - 24/11/14
lunedì	Verona	12/05/14 - 24/11/14
lunedì	Bologna	02/06/14 - 03/11/14
lunedì	Roma Fiumicino	16/06/14 - 29/09/14
lunedì	Bergamo	02/06/14 - 29/09/14
lunedì	Torino	16/06/14 - 08/09/14
lunedì	Pisa	16/06/14 - 29/09/14
lunedì	Napoli	28/07/14 - 08/09/14
lunedì	Bari	28/07/14 - 08/09/14

voli per Tabarka

giorno di partenza	aeroporto di partenza	periodo dal - al
lunedì	Milano Malpensa	26/05/14 - 29/09/14
lunedì	Verona	02/06/14 - 22/09/14
lunedì	Bologna	16/06/14 - 15/09/14
lunedì	Bergamo	09/06/14 - 15/09/14

voli per Monastir (Mahdia, Sousse, Hammamet)

giorno di partenza	aeroporto di partenza	periodo dal - al
lunedì	Milano Malpensa	12/05/14 - 13/10/14
lunedì	Verona	12/05/14 - 13/10/14
lunedì	Bologna	19/05/14 - 13/10/14
lunedì	Roma Fiumicino	02/06/14 - 22/09/14
lunedì	Bergamo	26/05/14 - 29/09/14
lunedì	Torino	23/06/14 - 22/09/14
lunedì	Pisa	09/06/14 - 15/09/14

voli per Enfidha (Mahdia, Sousse, Hammamet)

giorno di partenza	aeroporto di partenza	periodo dal - al
lunedì	Milano Malpensa	02/06/14 - 29/09/14
lunedì	Bergamo	16/06/14 - 22/09/14
lunedì	Verona	16/06/14 - 22/09/14
lunedì	Roma Fiumicino	23/06/14 - 15/09/14

ONERI (security tax, tasse aeroportuali italiane ed estere, council tax, oneri amministrativi): per partenze da: Torino € 38,95 (adulti) e € 34,35 (bambini 0-12 anni); Milano Malpensa € 48,13 (adulti) e € 39,24 (bambini 0-12 anni); Bergamo € 38,47 (adulti) e € 34,61 (bambini e 0-12 anni); Verona € 39,01 (adulti) e € 33,09 (bambini 0-12 anni); Bologna € 40,31 (adulti) e € 34,35 (bambini 0-12 anni); Pisa € 40,43 (adulti) e € 36,06 (bambini 0-12 anni); Roma Fiumicino € 56,33 (adulti) e € 46,86 (bambini 0-12 anni); Napoli € 49,40 (adulti) e € 42,00 (bambini 0-12 anni); Bari € 37,73 (adulti) e € 33,94 (bambini 0-12 anni).
Note Informative voli: consultare le notizie utili a pag. 63.
N.B.: gli importi sopra elencati sono soggetti a variazione e vanno riconfermati all'atto della prenotazione.
SUPPLEMENTI:
Extra bagaglio: € 15,00 al chilogrammo in eccedenza, da regolare direttamente in aeroporto; le tariffe variano a seconda del vettore.
Pre-assegnazione posto: sui voli Meridiana per i posti in prima fila o uscite d'emergenza € 30,00, sulle restanti file € 18,00; con altri vettori (ove possibile) € 25,00 per posto per tratta, soggetto a riconferma.
Volo/soggiorno superiore alle 7 notti: In caso di richiesta di volo e/o soggiorno superiore alla settimana è facoltà dell'operatore richiedere eventuale supplemento.
N.B.: gli importi sopra elencati sono soggetti a variazione e vanno riconfermati all'atto della prenotazione.
Imbarco animali domestici: l'imbarco di animali domestici deve essere richiesto all'atto della prenotazione ed è soggetto a limitazioni da parte della compagnia in base alla disponibilità sull'aeromobile. Gli animali domestici sopra i 10kg. vengono sistemati in cabina /trasportino a norma IATA (con museruola e guinzaglio). I costi, da corrispondere al momento del check-in, variano in base alla compagnia aerea e sono: Meridiana €15/kg, Nouvelair €30/kg, Tunisair € 25/kg (importi per tratta). N.B. la gabbia/trasportino deve essere ben aerata, comoda, resistente e con dimensioni massime di 48x35x39 cm. Nel caso di trasporto in stiva, è anche obbligatorio lasciare nel trasportino il necessario sostentamento per l'intera durata del volo. L'animale deve sempre essere in possesso di regolare passaporto sanitario in regola in base al paese di destinazione: la correttezza e completezza della documentazione sono di completa responsabilità del passeggero. L'imbarco è sempre soggetto all'ultima autorizzazione del comandante titolare del volo al momento della partenza. Nel caso in cui i clienti viaggino con animali domestici, dovranno necessariamente prenotare un trasferimento privato.

Alitalia SkyTeam · neos · Nouvelair www.nouvelair.com · MISTRALAIR · الخطوط التونسية TUNISAIR

Raggiungere gli aeroporti...

... IN TRENO

in collaborazione con TRENITALIA
GRUPPO FERROVIE DELLO STATO ITALIANE

Eden Viaggi e Trenitalia ti portano al mare

Con Eden Viaggi sei sempre in promo Trenitalia.
Raggiungi la tua destinazione in treno, il soggiorno che hai prenotato ti da' diritto ad uno sconto del **30% su tutti i treni**.

CONFERMA IMMEDIATA
in qualsiasi periodo dell'anno.

SCONTO SEMPRE CONFERMATO
fino ad esaurimento posti sul treno.

Non cumulabile con altre offerte Trenitalia, valido su tutti i treni ad esclusione dei regionali.

... IN AUTO

in collaborazione con Europcar moving your way

Per i clienti **EDEN VIAGGI** il noleggio auto è da oggi ancora più facile e conveniente!! Con **Europcar**, infatti, si potrà noleggiare un'auto per raggiungere l'aeroporto di partenza e tornare a casa **a tariffe davvero speciali lasciando comodamente la propria auto in garage e senza dover pagare il parcheggio e il sovrapprezzo di rilascio (DROP OFF FREE)!**

Il servizio è semplicissimo:

- il cliente noleggia l'auto per l'andata ed il ritorno e la ritira presso l'agenzia Europcar più comoda;
- il cliente consegna l'auto all'arrivo in aeroporto senza pagare il parcheggio e il relativo sovrapprezzo per il rilascio in altra località;
- al ritorno dalla vacanza, il cliente troverà l'auto pronta per il rientro a casa. Consegna dell'auto presso l'agenzia Europcar senza sovrapprezzo per rilascio in altra località.

dal 01-03-14 al 31-10-14

Tipo auto	Categoria	1 giorno
Fiat 500 1.3 mjt 16v Lounge 95 cv	MCMR	€ 60
Citroen C3 Picasso 1.4 VTi 16v Exclusive 95 cv	CDMR	€ 95
VW Passat berlina 2.0 tdi Comfortline 140 c	SDMR	€ 160
Renault Grand Espace 2.0 dci 175 cv	FVMR	€ 300

Le tariffe, in Euro, sono comprensive di IVA ed includono **150 km** ed il supplemento di consegna e ritiro in aeroporto. Supplemento km extra **20 centesimi** a km.

EDEN VIAGGI ESPERTI IN EMOZIONI

cerca l'albergo giusto...

regione/località	hotel	pag.	offerte								
			Speciale Under 30	Speciale Over 60	Speciale Single	Speciale Bambini	Speciale Tutto Incluso	Speciale Mezza Pens. Libera	Speciale Animali Domestici	Speciale Amici Insieme	Speciale Wi-Fi Free
DJERBA E ZARZIS											
Djerba	Djerba Castille Resort	26-27	●	●		●	●			●	●
	Miramar Djerba Palace Resort	28-29		●		●	●	●			●
	Palais Des Iles Resort	30-31	●				●			●	●
	Hotel Homere	32-33	●	●	●	●	●			●	●
	Sangho Club Djerba	34-35	●	●	●	●	●	●	●		●
Zarzis	Sangho Club Zarzis	36-37	●	●	●	●	●		●		●
	Eden Beach Resort	38-39	●	●	●	●	●		●		
HAMMAMET, SOUSSE E MAHDIA											
Hammamet	Club Omar Khayam	46-47			●	●	●			●	●
	Nahrawess Hotel & Thalasso Resort	48-49		●		●	●	●			●
	Hotel Hammamet Regency	50-51	●	●	●	●	●	●	●	●	●
	Club El Fell	52-53	●	●			●			●	●
	Hotel African Queen	54-55	●	●	●	●	●	●	●	●	●
	Club Les Colombes	56-57		●	●	●	●			●	●
Mahdia	Club Thapsus	42-43	●	●	●	●	●	●		●	●
Sousse	Appartamenti e Hotel Tej Marhaba	44-45	●	●		●	●	●		●	●
TABARKA											
Tabarka	Dar Ismail Resort	20-21	●	●	●	●	●	●		●	●
	Itropika Beach Resort Tabarka	22-23	●	●	●	●	●	●		●	●

TABARKA

pag 18

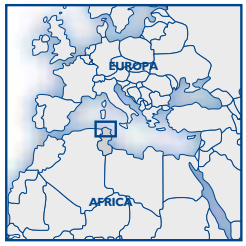

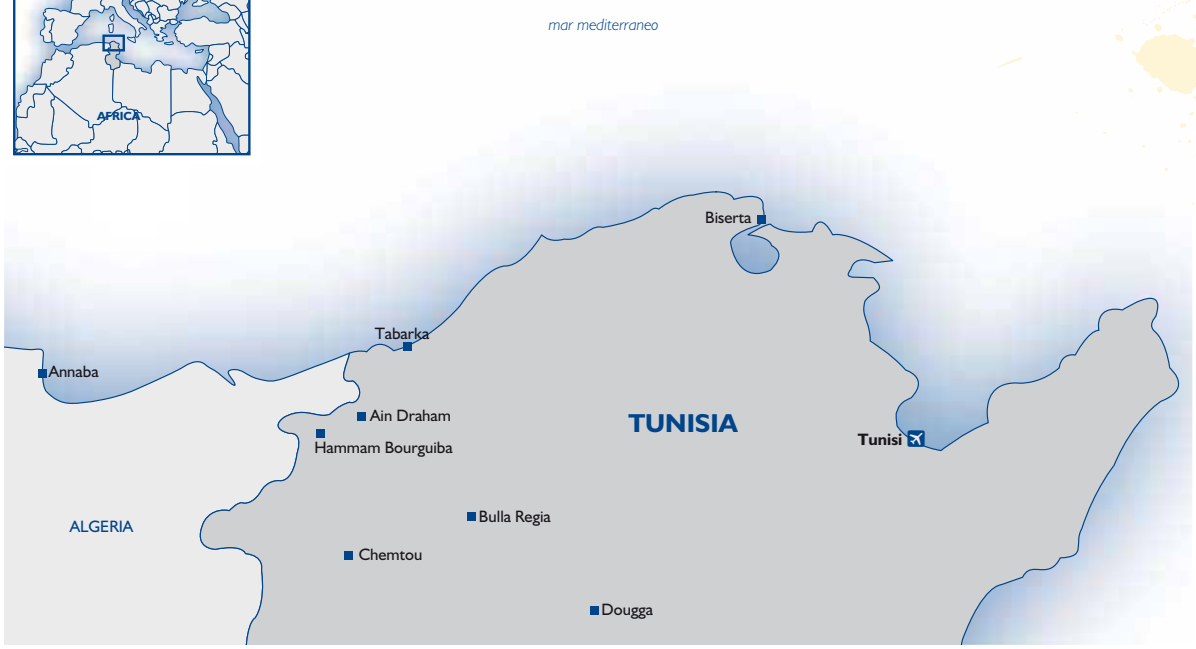

Andare a visitare Tabarka significa scoprire una regione straordinariamente atipica rispetto al paesaggio che normalmente viene associato alla Tunisia nel nostro immaginario collettivo. Al posto dei grandi e aridi deserti del sud e dell'entroterra, qui troverete una corona di monti con rilievi maestosi coperti da una lussureggiante vegetazione alpina lambita dalle acque color blu intenso del Mediterraneo. Tabarka si presenta come un piccolo ma affascinante villaggio di pescatori, dove lo iodio che esala dal litorale sembra andare a "scontrarsi" con l'ossigeno proveniente dalle montagne. Una situazione ideale per gli amanti del mare. Gli appassionati d'immersioni troveranno qui anche ricchissimi fondali ed avranno a disposizione attrezzatissimi e moderni centri diving. Più in generale, tutti gli amanti dello sport all'aria aperta troveranno in questa regione opportunità interessantissime, fra cui un campo da golf fra i più rinomati al mondo per la sua combinazione unica di paesaggi montani e marini, e tantissime opportunità di escursioni di trekking, a cavallo o in bicicletta anch'esse caratterizzate da questo singolare connubio fra mare e boschi di montagna. Fra il 1500 e il 1700 le repubbliche italiane, i francesi e gli spagnoli tentarono di stabilirsi su questo litorale, attratti dalle ricchezze dell'entroterra, ma soprattutto dal raffinato corallo che vive nei suoi fondali e dal quale oggi i gioiellieri di Tabarka ricavano straordinari capolavori artigianali. L'interno si mostra come una fitta foresta di betulle, tremoli, ontani, salici e alberi di sughero che creano una cornice naturale di rara bellezza all'interno della quale si nascondono veri e propri gioielli come il vicino e grazioso villaggio di Ain Draham, con i suoi caratteristici tetti rossi, o rinomate stazioni termali come quella di Hammam Bourguiba conosciuta fin dall'antichità. Spingendosi sempre più verso l'entroterra di questa regione d'antica tradizione nomade, si scoprono poi villaggi dove ancora si vive seguendo le antiche tradizioni della lontana eredità berbera. Nel raggio di 40/45 km da Tabarka si trovano i rinomatissimi siti archeologici della città millenaria di Chemtou, culla dei Numidi, e di Bulla Regia, di epoca romana, entrambi imperdibili. Tabarka stessa ospita poi un pittoresco Forte risalente all'epoca della dominazione genovese che domina tutta la baia ed è l'icona più rappresentativa della località. Gli amanti della storia e dell'archeologia non potranno perdersi nemmeno il sito di Dougga a meno di due ore di strada, Patrimonio dell'Umanità dell'Unesco, con il suo Teatro Romano, il Campidoglio ed il Mausoleo numinide. Sempre in un paio d'ore, lungo la costa, verso est, si raggiunge la piccola città tradizionale di Biserta, con il suo antico porticciolo, la sua affascinante Medina e le sue solenni fortezze. Vista la vicinanza dell'Algeria sarebbe interessante approfittare dell'occasione per una visita all'interessantissima città algerina di Annaba, subito oltre il confine, a meno di due ore di strada. Per questo dovrete preventivamente ottenere apposito visto turistico dal Consolato italiano. La città fu costruita sulle rovine ancora visitabili dell'antica Hippona, fondata dai Fenici, residenza prediletta dei re di Numidia e divenuta poi colonia romana e quindi sede episcopale. Rappresentò uno dei più importanti rifugi della cristianità all'epoca in cui fu vescovo Sant'Agostino, venne quindi distrutta dai Vandali, riconquistata dai Bizantini e di nuovo distrutta dagli Arabi. Le sue antiche rovine fenicie, i suoi monumenti di età imperiale, il foro, le terme di Settimio Severo, il teatro, la Basilica di Sant'Agostino e l'antica moschea di Sidi Bou Merouane, sono solo alcuni degli spunti che vi convinceranno a partire alla scoperta di quest'affascinante città così ricca di storia.

TABARKA
dar ismail resort *****

CHE NE DICE MARGÒ: immerso in una rigogliosa pineta a ridosso di un incantevole tratto di spiaggia con sabbia bianca e fine, questo elegante resort rappresenta un'ottima soluzione per gli amanti del mare e della vita da spiaggia. Conosciutissimo nel mercato italiano, il Dar Ismail è un bel 5 stelle, con ambiente internazionale, raffinato ma informale allo stesso tempo, molto apprezzato per la sua posizione, la sua immensa e scenografica piscina immersa fra verdeggianti giardini di buganvillee, il mare turchese e le numerose palme che creano un'atmosfera esotica e rilassante con la pittoresca fortezza genovese, l'inconfondibile icona di Tabarka, che troneggia sullo sfondo in lontananza. Il centro, raggiungibile con una passeggiata o una breve corsa di taxi, offre qualche opportunità di svago e intrattenimento grazie al suo caratteristico porticciolo e ad alcuni locali come il Cafè Andalous, il Khèmir o il Barbarousse. La regione di Tabarka rappresenta un vero paradiso per gli amanti del mare, dello sport, delle immersioni, del golf, ma anche per gli appassionati delle passeggiate, a piedi o a cavallo, grazie ai numerosi e suggestivi sentieri che attraversano le fitte e fresche foreste circostanti. Innumerevoli sono le opportunità di escursioni per gli amanti della storia, dell'archeologia o più in generale per chi ama conoscere cultura e folklore locali. Basti citare Chemtou, culla dei Numidi, Bulla Regia, di epoca romana, Dougga, Patrimonio dell'Unesco e la piccola città tradizionale di Biserta, tutte raggiungibili in meno di un paio d'ore. Da segnalare il Festival del Jazz di Tabarka, all'inizio del mese di luglio, uno degli eventi mondani più importanti di tutta la Tunisia e uno dei ritrovi musicali più rinomati di tutta l'area mediterranea. Lo frequentano i più importanti musicisti jazz del mondo. Per una settimana le strade e i locali di questa piccola cittadina si trasformano in un vero e proprio grande teatro a cielo aperto, frequentato da personaggi famosi dello spettacolo e della musica locale e internazionale. E dappertutto tanta raffinatissima musica che riempie la brezza estiva a tutte le ore del giorno e della sera. Da non perdere!

Dove siamo: Tabarka, direttamente sulla spiaggia, a 1 km dall'area commerciale e dal centro, 6 km dall'aeroporto, 40 da Chemtou, 45 da Bulla Regia, 130 da Dougga e da Annaba (Algeria) e 140 da Biserta.

La spiaggia: ampia spiaggia bianca con sabbia fine, attrezzata con ombrelloni e lettini a disposizione dei clienti (teli mare a pagamento, 3 Tud/giorno per persona).

Le camere: 326 camere confortevoli e raffinate, che possono ospitare fino a 5 adulti, tutte dotate di servizi privati, aria condizionata, tv satellitare con un canale italiano (Rai1), asciugacapelli, cassetta di sicurezza, minifrigo, telefono, balcone o terrazza. A pagamento e su richiesta, minibar. Wi-Fi gratuita presso la reception. Sono disponibili, con supplemento, camere vista mare.

speciale **tutto incluso** · speciale **single** · speciale **5 amici insieme** · speciale **under 30** · speciale **over 60**

speciale **1 adulto + 1 bambino** · speciale **1 adulto + 2 bambini** · speciale **Wi-Fi free** · speciale **mezza pensione libera** con voucher

a partire da
€ 279

PRODOTTO FINANZIABILE CON
Deutsche Bank Easy
INFO PAG.11

Valutazione di Margò ⊙⊙⊙⊙⊙

pag 21

Ristoranti e bar: ampio ristorante centrale a buffet "Bulla Regia" con cucina internazionale. A pagamento, un ristorante à la carte "La Galite" con specialità mediterranee, un bar-ristorante sulla spiaggia "Zanzibar" e un barbecue a bordo piscina. Tre bar di cui uno centrale, "Le Belvedere", un american bar "Le Bistro" e un caffè moresco "Cafè Zmen". I clienti Margò in mezza pensione disporranno di 7 voucher (tanti quanti i giorni di soggiorno) spendibili liberamente per pranzo o cena nel corso della vacanza (anche due nello stesso giorno), avvisando la reception con un giorno di preavviso.

Servizi: una grande piscina esterna scenografica con ombrelloni e lettini a disposizione dei clienti (teli mare a pagamento, 3Tud/giorno per persona) e con area dedicata ai bambini. Sale riunioni, connessione wi-fi gratuita in reception e parcheggio. A pagamento, ufficio cambio, servizio lavanderia, parrucchiere, biliardo, videogiochi, area giochi per bambini, negozio di souvenir, internet point, piccolo centro benessere con massaggi, sauna e bagno turco. Uno staff di animazione locale, parlante anche italiano, organizza giochi e attività sportive durante il giorno e spettacoli serali.

Sport: palestra, aerobica, aquagym, ping-pong, pallavolo, tiro con l'arco e beach volley. Nelle vicinanze a pagamento, possibilità di praticare diversi sport acquatici come canoa, catamarano, immersioni e pesca subacquea (presso rinomati centri diving a 800 m) e snorkeling. Nelle immediate vicinanze rinomato campo da golf 18 buche.

Speciale Tutto Incluso:
- colazione, pranzo e cena presso il ristorante principale a buffet "Bulla Regia" con mezza bottiglia di acqua e un quarto di vino durante i pasti
- consumo illimitato in bicchiere di acqua, caffè americano e soft drink dalle 10 alle 23 presso il bar centrale

DAR ISMAIL RESORT ★★★★★ **Cod. 81073** tabarka
Trattamento: TUTTO INCLUSO - Possibilità di HBB

QUOTA BASE: VOLO + TRASFERIMENTI + 7 NOTTI

Partenze dal - al	quota base 7 notti	quota base under 30 over 60	Partenze dal - al	quota base 7 notti	quota base under 30 over 60
05/05 - 04/06	**279**	265	07/08 - 13/08	**649**	628
05/06 - 11/06	**328**	314	14/08 - 20/08	**610**	589
12/06 - 09/07	**349**	335	21/08 - 27/08	**479**	465
10/07 - 23/07	**389**	375	28/08 - 03/09	**379**	365
24/07 - 30/07	**445**	431	04/09 - 10/09	**319**	305
31/07 - 06/08	**569**	555	11/09 - 29/09	**279**	265

SOLO HOTEL, NOTTE EXTRA, SUPPLEMENTI e RIDUZIONI

dal - al	notte extra/ solo hotel	notte extra/ solo hotel under 30 over 60	suppl. camera singola	rid. 3°/4°/5° pax adulto	rid 3° pax bambino 2/14 anni	rid. 4°/5° pax bambino 2/14 anni	rid. 2°/3° pax 2/14 anni con 1 adulto
05/05 - 08/06	**25**	**25**	gratis	-5	-18	-9	-9
09/06 - 06/07	**30**	**29**	18	-6	-21	-10	-10
07/07 - 13/07	**33**	**32**	18	-7	-24	-12	-12
14/07 - 27/07	**36**	**35**	34	-7	-26	-13	-13
28/07 - 03/08	**41**	**40**	34	-9	-30	-15	-15
04/08 - 24/08	**51**	**50**	34	-10	-35	-17	-17
25/08 - 31/08	**35**	**34**	34	-7	-24	-12	-12
01/09 - 07/09	**30**	**29**	18	-6	-20	-10	-10
08/09 - 29/09	**25**	**25**	gratis	-5	-18	-9	-9

Tutte le quote si intendono a notte per persona salvo dove diversamente specificato.
Riduzione mezza pensione + 1/2 acqua o soft drink e 1/4 vino o birra: € 10.
Supplemento vista mare: € 3 (€ 5 dal 14/7 al 31/8). **Supplemento ultime disponibilità (per pacchetti con volo):** € 20 (fino a € 40 per partenze dal 24/7 al 3/9, vd. p. 63).
Supplemento per soggiorni di due settimane (per pacchetti con volo speciale ITC): € 40 (€ 100 per partenze dal 1 al 18/8, € 70 dal 19 al 25/8).
Prenota sicuro e altri oneri obbligatori: € 150,13 (per partenze da MI, vd. p. 15 e 58-59) – Per prenotazioni **solo hotel:** € 5 al giorno (min €15, max €25). **Supplemento facoltativo trasferimento aeroporto hotel a/r (in caso di pacchetto solo hotel):** € 14.

voli da Milano Malpensa, Verona, Bologna e Bergamo, vedi pag. 16.

TABARKA

itropika beach resort tabarka ★★★★

CHE NE DICE MARGÒ: struttura direttamente affacciata sul tratto di spiaggia più bello di tutta Tabarka, con sabbia bianca e fine e un mare limpido color turchese. Spettacolare il colpo d'occhio che si gode dall'hotel con la suggestiva baia che si apre di fronte, limitata dal promontorio su cui si erge la famosa e pittoresca fortezza genovese simbolo della località. Punto di forza della struttura è anche la sua vicinanza al centro, a soli cinquanta metri inizia infatti la passeggiata pedonale ricca di locali, come il Café Andalous, negozi e ristoranti come il Khémir o il Barbarousse. Fra questi ultimi si distingue il ristorante à la carte adiacente all'hotel, il Le Coco's, considerato uno dei più rinomati di Tabarka. La località offre tantissime opportunità per ogni genere di visitatori. E' ideale per gli amanti del mare e della vita da spiaggia anche grazie alle sue acque tranquille, riparate dalla baia. E' ottima per gli amanti delle immersioni grazie alla ricchezza dei suoi fondali e alla presenza di numerosi e attrezzatissimi diving center anche a pochi passi dall'hotel. Il paesaggio circostante è semplicemente meraviglioso ed offre un connubio unico e straordinario fra panorami marittimi e singolari scorci alpini ricchi di boschi verdeggianti con betulle, tremoli, ontani, salici e alberi di sughero solcati da suggestivi sentieri, ideali per gli amanti del trekking, dell'equitazione e delle passeggiate in mountain bike. Lo stesso campo di golf di Tabarka è rinomatissimo in tutto il mondo proprio per la varietà unica di paesaggi che propone lungo le sue 18 buche (montagna, mare e foresta). Ineguagliabile infine la varietà di proposte storiche e archeologiche che l'area può offrire, tutte raggiungibili in meno di un paio d'ore con auto a noleggio o con le numerose escursioni organizzate in partenza anche dall'hotel. Nel raggio di 45 chilometri troviamo infatti le rovine della città millenaria di Chemtou, culla dei Numidi, e di Bulla Regia, di epoca romana. A 130 km si trova Dougga, Patrimonio dell'Unesco, con rovine risalenti all'epoca numinide e romana, e a 140 km la piccola città tradizionale di Biserta, con il suo antico porticciolo, la sua affascinante Medina e le sue solenni fortezze. Ma la vera chicca sarebbe la visita della città algerina di Annaba, a soli 130 km, raggiungibile in un paio d'ore con auto a noleggio. Il visto turistico va richiesto preventivamente in Italia tramite il Consolato, ma le complicazioni burocratiche saranno ampiamente ripagate dalla straordinarietà di questa città costruita sulle rovine ancora visitabili dell'antica Hippona, fondata dai Fenici, residenza prediletta dei re di Numidia e divenuta poi colonia romana e quindi sede episcopale. Rappresentò uno dei più importanti rifugi della cristianità all'epoca in cui fu vescovo Sant'Agostino, venne quindi distrutta dai Vandali, riconquistata dai Bizantini e di nuovo distrutta dagli Arabi. Le sue antiche rovine fenicie, i suoi monumenti di età imperiale, il foro, le terme di Settimio Severo, il teatro, la Basilica di Sant'Agostino e l'antica moschea di Sidi Bou Merouane, sono solo alcuni degli spunti che vi convinceranno ad organizzarvi per partire alla scoperta di quest'affascinante città così ricca di storia.

speciale **tutto incluso**

speciale **mezza pensione libera** con voucher

speciale **single**

speciale **4 amici insieme**

speciale **under 30**

speciale **over 60**

speciale **1 adulto + 1 bambino**

speciale **1 adulto + 2 bambini**

speciale **Wi-Fi free** in camera

a partire da
€ 249

PRODOTTO FINANZIABILE CON
Deutsche Bank Easy
INFO PAG.11

Valutazione di Margò ⊙⊙⊙⊙○

Dove siamo: Tabarka, direttamente sulla spiaggia, a 50 m dall'inizio del centro pedonale, 12 km dall'aeroporto, 40 km da Chemtou, 45 da Bulla Regia, 130 da Dougga e da Annaba (in Algeria) e 140 da Biserta.

La spiaggia: ampia e di sabbia fine, attrezzata con ombrelloni, lettini e teli mare a disposizione degli ospiti.

Le camere: 144 camere spaziose, arredate in modo sobrio ma elegante e confortevole, che possono ospitare fino a 4 adulti. Sono tutte dotate di servizi privati, asciugacapelli, aria condizionata, telefono, connessione wi-fi gratuita, tv satellitare con ricezione di canali italiani (Rai1, Rai2, Canale 5), terrazza o balcone. A pagamento, minibar e cassetta di sicurezza presso la reception. Sono disponibili, con supplemento, camere vista mare.

Ristoranti e bar: un ristorante principale a buffet Les Arcades, con terrazza esterna sul mare, un ristorante barbecue a pagamento Le Coco's Margò (una cena gratuita con menù fisso durante il soggiorno), un bar centrale con vista sul mare e un caffè moro. I clienti Margò in mezza pensione disporranno di 7 voucher (tanti quanti i giorni di soggiorno) spendibili liberamente per pranzo o cena nel corso della vacanza (anche due nello stesso giorno), avvisando la reception con un giorno di preavviso.

Servizi: una piscina esterna con area dedicata ai bambini, con ombrelloni, lettini e teli mare a disposizione e una piscina interna riscaldata (aperta solo in inverno). Connessione wi-fi gratuita in reception, nelle aree comuni, in piscina e in spiaggia. Parcheggio. A pagamento, centro benessere, bagno turco, massaggi, negozio di souvenir, sale congressi e videogiochi. Nelle vicinanze, noleggio bici, auto e moto.

Sport: pallavolo, tiro con l'arco, petanca, pallanuoto, bocce e calcio. A pagamento, nelle vicinanze, immersioni, golf e pesca subacquea.

Speciale Tutto Incluso:
- colazione, pranzo e cena presso il ristorante a buffet Les Arcades, con consumo illimitato in bicchiere di acqua, soft drink, birra e vino locali
- possibilità di cena con menù fisso (una volta a settimana) presso il ristorante barbecue Le Coco's (su prenotazione, salvo disponibilità)
- late breakfast dalle 10 alle 11
- consumo illimitato in bicchiere di acqua, soft drink, birra locale e vino locale dalle 9 alle 23 presso il bar centrale
- snack con consumo illimitato di tè, caffè americano e succhi di frutta dalle 15 alle 17 presso il bar centrale

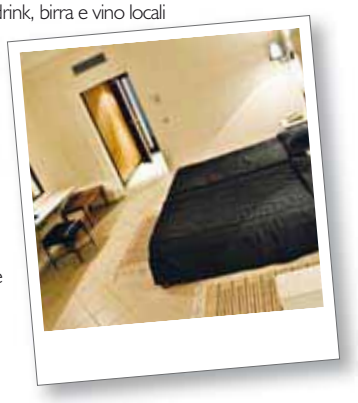

ITROPIKA BEACH RESORT TABARKA ★★★★ **Cod. 80040** tabarka
Trattamento: TUTTO INCLUSO - Possibilità di HBB

QUOTA BASE: VOLO + TRASFERIMENTI + 7 NOTTI

Partenze dal - al	quota base 7 notti	quota base under 30 over 60	Partenze dal - al	quota base 7 notti	quota base under 30 over 60
05/05 - 04/06	**249**	242	07/08 - 13/08	**612**	598
05/06 - 11/06	**298**	291	14/08 - 20/08	**549**	535
12/06 - 09/07	**319**	305	21/08 - 27/08	**439**	425
10/07 - 23/07	**339**	325	28/08 - 03/09	**339**	325
24/07 - 30/07	**398**	384	04/09 - 10/09	**299**	292
31/07 - 06/08	**519**	505	11/09 - 29/09	**249**	242

SOLO HOTEL, NOTTE EXTRA, SUPPLEMENTI e RIDUZIONI

dal - al	notte extra/ solo hotel	notte extra/ solo hotel under 30 over 60	suppl. camera singola	rid. 3°/4° pax adulto	rid. 3°/4° pax bambino 2/12 anni	rid. 2°/3° pax 2/12 anni con 1 adulto	rid. hbb
05/05 - 08/06	**20**	**20**	gratis	-4	-7	-7	-3
09/06 - 13/07	**24**	**24**	8	-5	-8	-8	-3
14/07 - 27/07	**27**	**26**	16	-6	-10	-10	-3
28/07 - 03/08	**34**	**33**	16	-7	-12	-12	-4
04/08 - 17/08	**43**	**42**	16	-9	-15	-15	-8
18/08 - 24/08	**34**	**33**	16	-7	-12	-12	-10
25/08 - 31/08	**27**	**27**	16	-5	-9	-9	-7
01/09 - 07/09	**24**	**24**	8	-5	-8	-8	-3
08/09 - 29/09	**20**	**20**	gratis	-4	-7	-7	-3

Tutte le quote si intendono a notte per persona salvo dove diversamente specificato.
Riduzione mezza pensione + 1/2 acqua o soft drink e 1/4 vino o birra: vd tabella.
Supplemento vista mare: € 3 (€ 6 dal 9/6 al 7/9). **Supplemento ultime disponibilità (per pacchetti con volo):** € 20 (fino a € 40 per partenze dal 24/7 al 3/9, vd. p. 63).
Supplemento per soggiorni di due settimane (per pacchetti con volo speciale ITC): € 40 (€ 100 per partenze dal 1 al 18/8, € 70 dal 19 al 25/8).
Prenota sicuro e altri oneri obbligatori: € 150,13 (per partenze da MI, vd. p. 15 e 58-59) – Per prenotazioni **solo hotel:** € 5 al giorno (min €15, max €25). **Supplemento facoltativo trasferimento aeroporto hotel a/r (in caso di pacchetto solo hotel):** € 14.

voli da Milano Malpensa, Verona, Bologna e Bergamo, vedi pag. 16.

DJERBA E ZARZIS

pag 24

djerba e zarzis

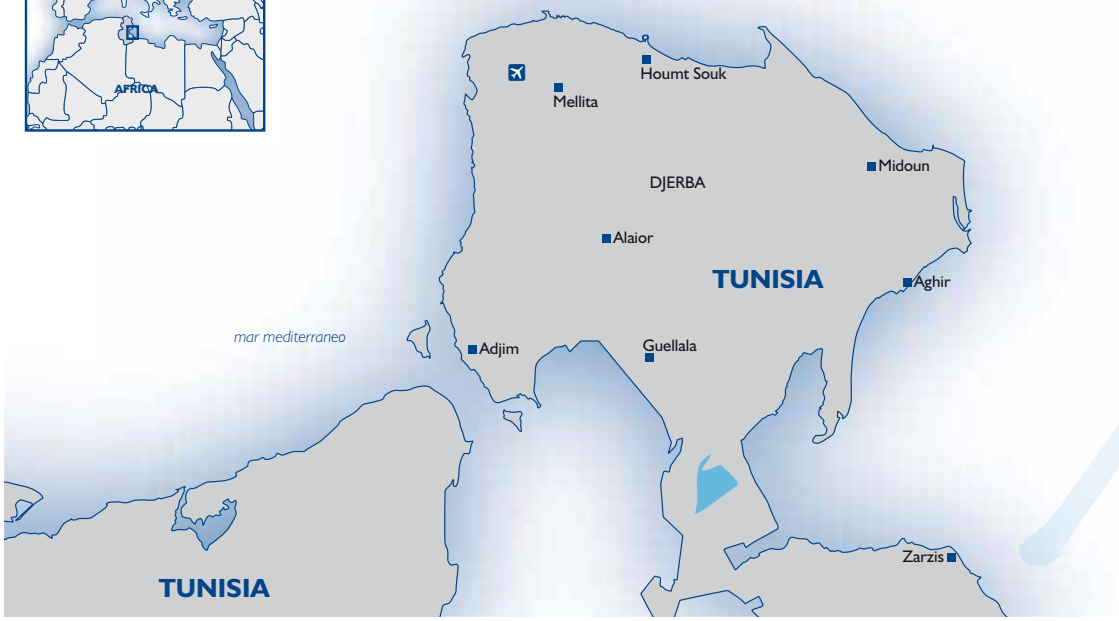

Djerba la douce, île de rêves. Situata nel Golfo di Gabès e collegata alla Tunisia continentale tramite un ponte costruito su fondamenta romane, Djerba assomiglia, per il verde della vegetazione, l'oro della sabbia e l'azzurro intenso del mare, a un'oasi galleggiante rivestita di palme, ulivi e alberi da frutto dai fiori sgargianti, tra cui risalta il bianco abbagliante dei *menzel*, abitazioni tradizionali simili a piccole fortezze.

La costa nord-orientale è assai frequentata grazie allo splendido litorale, lambito da acque tiepide e trasparenti e impreziosito da fondali spettacolari, che si estende fino a Zarzis, un porto di origine fenicia in una magnifica posizione tra deserto e mare. Verso ovest, le strutture turistiche cedono il posto agli scenari silenziosi dell'entroterra e alle spiagge deserte incastonate in una costa più selvaggia e rocciosa.

Il centro principale di Djerba, Houmt Souk, è un villaggio di case imbiancate a calce, *funduq*, graziose piazze e mercati di tessuti e oggetti di artigianato. La città ospita moschee in stile locale, la fortezza Borj el-Kebir e il Museo delle arti e delle tradizioni popolari. La sera "Princess de Haroun" vi delizierà con una cena di pesce con vista sul vecchio porto, mentre ai nostalgici della cucina italiana si suggerisce "Il Pappagallo".

Nella vicina Er-Riadh sorge la sinagoga El Ghriba del VI secolo a.C., testimone della presenza di una minoranza ebraica già in epoca arcaica. Altre mete interessanti sono Midoun e i villaggi di Guellala, Sedouikech e Mellita, con l'antica moschea Jama'a el-Kebir. Nell'isola si trovano inoltre siti archeologici che documentano il passaggio di diverse popolazioni.

La vita notturna di Djerba, soprattutto nella zona turistica di Midoun, offre locali in cui ascoltare musica dal vivo: il "Desparados" per scatenarsi nella salsa o il pub "Club 66", discoteche come "Le Pacha" e il "Sunset Beach", disponibili all'interno dei club turistici, dove divertirsi con serate disco a bordo piscina e puntate ai casinò, tra cui "Le Pasino". A Midoun si trova, inoltre, il "Djerba Explore", un parco tematico dove shopping, arte e cultura si mescolano… imperdibile una visita anche all'allevamento di coccodrilli!

Lungo la costa si trovano ristoranti di specialità tunisine, come *cous cous, briq, salade mechouia, tajine, chakchouka,* piatti speziati e piccanti da completare con un tè alla menta o un assaggio dei pregiati datteri *deglet an-nour*.

Da Djerba sono facilmente raggiungibili diverse mete dell'arido paesaggio dell'interno e del sud. A pochi chilometri da Zarzis sorgono le città di Medenine e Tataouine, antichi villaggi berberi alle soglie del Sahara, interessanti per i *ksour*, fortificazioni costituite dalla sovrapposizione di *ghorfas*, granai un tempo utilizzati per difendersi dagli invasori. Il villaggio di Chenini, uno dei più affascinanti, è scolpito nella roccia in una posizione spettacolare sulle distese del deserto roccioso. Imperdibile una visita a Matmata, con le abitazioni troglodítiche simili a crateri che danno al paesaggio un aspetto lunare, set di numerose scene del film "Guerre Stellari", quelle in particolare dove si rappresentano i "luoghi magici desertici" dell'infanzia e giovinezza di Luke Skywalker.

All'estremo ovest, tra i miraggi del lago salato Chott el-Jerid, appare l'immensa *palmaraie* di Tozeur, antico centro di scambi tra il Sahara e la costa mediterranea, dove ammirare i decori architettonici e perdersi negli intrecci labirintici della *medina*.

DJERBA

djerba castille resort ★★★★

NOVITÀ

CHE NE DICE MARGÒ: hotel molto conosciuto sul mercato italiano. Si affaccia direttamente sulla bella e profonda spiaggia si fine sabbia chiara della zona turistica di Aghir, un'area molto tranquilla, ideale per chi cerca una vacanza all'insegna del relax balneare. La struttura si distingue per il suo particolare stile architettonico che richiama quello dell'antica fortezza spagnola di Fort Castille, risalente al XII secolo, situata nelle vicinanze e da cui ha preso il nome. Dispone di spaziose camere triple e anche di quadruple con due ambienti separati ideali per famiglie o piccoli gruppi di amici. Molto bella e ariosa la zona che ospita l'enorme piscina centrale, con zona scivoli per bambini e altre due piscine di diversa altezza riservate sempre ai più piccoli. Ampi e gradevoli anche i giardini con un gran numero di palme che si spingono fino in spiaggia creando un ambiente molto gradevole e accogliente. Chi volesse esplorare un po' l'isola potrà raggiungere con pochi euro e una breve corsa di taxi la cittadina turistica di Midoun, a 6 km, con i suoi locali e negozietti tipici. Margò raccomanda certamente anche una visita ai pittoreschi villaggi berberi di Matmata o Chenini alle porte del Sahara, a poche ore da Djerba e raggiungibili in giornata.

Dove siamo: zona di Aghir, direttamente sulla spiaggia, a 6 km da Midoun, 20 da Houmt-Souk e 25 dall'aeroporto. Fermata dell'autobus a 150 m con collegamenti ogni ora circa per il centro.

La spiaggia: ampia e bella spiaggia di sabbia chiara e fine, attrezzata con ombrelloni e lettini a disposizione dei clienti (teli mare disponibili con cauzione di 10 Tud).

Le camere/Gli appartamenti: 280 camere con servizi privati, aria condizionata, asciugacapelli, tv satellitare con alcuni canali italiani e telefono. A pagamento, cassetta di sicurezza in reception (10 Tud/soggiorno) e, su richiesta, minifrigo (20 Tud/settimana). Connessione wifi gratuita presso la reception. In caso di quattro occupanti vengono assegnate appartamenti bilocali con camera da letto indipendente e salotto con divano letto doppio. Sono disponibili, con supplemento, camere vista mare e camere con balcone.

Ristoranti e Bar: un ristorante, un bar e, a pagamento, un caffè moresco.

speciale tutto incluso

speciale 4 amici insieme

speciale under 30

speciale over 60

speciale 1 adulto + 1 bambino

speciale 1 adulto + 2 bambini

speciale Wi-Fi free

a partire da
€ 319

PRODOTTO FINANZIABILE CON
Deutsche Bank Easy
INFO PAG.11

Valutazione di Margò ⊙⊙⊙⊙⊙

pag 27

Servizi: 4 piscine, di cui una grande con scivolo, 2 per bambini di diversa altezza e una interna riscaldata (aperta solo in inverno). Ombrelloni e lettini a disposizione dei clienti (teli mare disponibili con cauzione). Sala tv, area giochi per bambini, parcheggio e discoteca. A pagamento, lavanderia, servizio medico (su richiesta), negozio di souvenir, biliardo, internet point, noleggio auto, centro spa con sauna, massaggi, bagno turco, idromassaggio e parrucchiere. Uno staff di animazione internazionale, parlante anche italiano, organizza giochi e attività sportive durante il giorno e spettacoli serali.

Sport: palestra, 3 campi da tennis (illuminazione notturna a pagamento), ping-pong, tiro con l'arco, minigolf, beach volley, aerobica, acquagym e basket.

Speciale Tutto Incluso:
- colazione, pranzo e cena a buffet presso il ristorante con consumo illimitato in bicchiere di acqua, soft drink, birra e vino locali
- late breakfast dalle 10 alle 11 presso il bar
- consumo illimitato in bicchiere di acqua, soft drink, tè, caffè americano, vino, birra e liquori locali dalle 10 alle 23 presso il bar
- coffee break dalle 16 alle 17 presso il bar

DJERBA CASTILLE RESORT ★★★★ **Cod. 82125** djerba
Trattamento: TUTTO INCLUSO

QUOTA BASE: VOLO + TRASFERIMENTI + 7 NOTTI

Partenze dal - al	quota base 7 notti da MI, BO, VR, RM*	quota base under 30 over 60	Partenze dal - al	quota base 7 notti da MI, BO, VR, RM*	quota base under 30 over 60
24/03 - 04/06	**319**	305	31/07 - 06/08	**569**	-
05/06 - 11/06	**349**	335	07/08 - 13/08	**629**	-
12/06 - 25/06	**389**	375	14/08 - 20/08	**589**	-
26/06 - 09/07	**410**	396	21/08 - 27/08	**479**	-
10/07 - 16/07	**429**	415	28/08 - 03/09	**399**	-
17/07 - 23/07	**429**	-	04/09 - 10/09	**379**	365
24/07 - 30/07	**489**	-	11/09 - 03/11	**329**	315

SOLO HOTEL, NOTTE EXTRA, SUPPLEMENTI e RIDUZIONI

dal - al	notte extra/ solo hotel	notte extra/ solo hotel under 30 over 60	suppl. camera singola	rid. 3°/4° pax adulto	rid. 3°/4° pax bambino 2/4 anni	rid. 3°/4° pax bambino 4/12 anni	rid. 2°/3° pax 2/12 anni con 1 adulto
24/03 - 08/06	**28**	**27**	5	-6	-20	-10	-6
09/06 - 15/06	**29**	**28**	6	-6	-20	-10	-6
16/06 - 29/06	**32**	**31**	6	-7	-23	-11	-7
30/06 - 13/07	**36**	**35**	7	-7	-26	-13	-7
14/07 - 27/07	**38**	**-**	7	-8	-27	-13	-8
28/07 - 03/08	**40**	**-**	7	-8	-29	-14	-8
04/08 - 17/08	**44**	**-**	7	-9	-30	-15	-9
18/08 - 24/08	**42**	**-**	7	-8	-29	-14	-8
25/08 - 31/08	**39**	**-**	7	-8	-26	-13	-8
01/09 - 14/09	**33**	**32**	5	-7	-24	-12	-7
15/09 - 28/09	**31**	**30**	5	-6	-22	-11	-6
29/09 - 03/11	**29**	**28**	5	-6	-21	-10	-6

Tutte le quote si intendono a notte per persona salvo dove diversamente specificato.
***Supplemento per partenze da altri aeroporti:** € 20. **N.B:** Soggiorno minimo 3 notti. **Supplemento vista mare:** € 4 (€ 5 dal 30/6 al 31/8 - gratis dal 24/3 al 8/6). **Supplemento balcone:** € 5 (€ 7 dal 9/6 al 27/7). **Supplemento ultime disponibilità (per pacchetti con volo):** € 20 (fino a € 40 per partenze dal 24/7 al 3/9, vd. p. 63). **Supplemento per soggiorni di due settimane (per pacchetti con volo speciale ITC):** € 40 (€ 100 per partenze dal 1 al 18/8, € 70 dal 19 al 25/8). **Prenota sicuro e altri oneri obbligatori:** € 150,13 (per partenze da MI, vd. p. 15 e 58-59) – Per prenotazioni **solo hotel:** € 5 al giorno (min €15, max €25). **Supplemento facoltativo trasferimento aeroporto hotel a/r (in caso di pacchetto solo hotel):** € 15.

voli da Milano Malpensa, Verona, Bologna, Roma Fiumicino, Bergamo, Torino, Pisa, Napoli e Bari vedi pag. 16.

DJERBA

miramar djerba palace resort ★★★★

NOVITÀ

speciale 1 adulto + 1 bambino

speciale 1 adulto + 2 bambini

speciale Wi-Fi free

speciale tutto incluso

speciale mezza pensione libera

speciale over 60

CHE NE DICE MARGÒ: ottimo resort gestito dalla prestigiosa catena Miramar e consigliato anche a una clientela particolarmente esigente. E' situato all'interno di un vasto parco naturale di ben undici ettari, una vera e propria oasi di relax con rigogliosi giardini di palme e suggestive dune naturali che si estendono fino alla splendida spiaggia privata di sabbia chiara e fine, molto estesa e profonda, riconosciuta come una delle più belle di Djerba anche perché normalmente indenne dal fenomeno delle alghe. L'hotel, arredato nel tradizionale stile locale, offre ampi e piacevoli spazi comuni, tra cui due complessi di piscine di acqua dolce e salata, numerose strutture e attività sportive acquatiche e non, ben 5 ristoranti di cui quattro tematici, ed ospita anche il più grande centro benessere e di talassoterapia di Djerba, il Maya César Thalasso. Questo centro si estende su una superficie di ben 2700 metri quadri ed offre ogni tipo di trattamento, una piscina di acqua di mare coperta, hammam a vapore, docce a pressione, idromassaggio, massaggi con le pietre calde, ayurvedici, shiatsu, al miele, all'olio d'oliva, a quattro mani e vari altri, riflessologia, linfodrenaggio, trattamenti viso con datteri, aloe vera e piante del Sahara, idroterapia, cromoterapia, algoterapia, crioterapia, gommage, trattamenti con argilla, estetista e parrucchiere. Un vero e proprio paradiso per chi vuole rimettersi in forma con tanto di ristorante dietetico annesso, Le Petit Mousse. La zona è relativamente tranquilla ma non distante da alcune aree commerciali raggiungibili con una breve passeggiata e dove trovare la sera un po' di animazione. Il simpatico centro di Midoun, con i suoi negozi e locali tipici dista peraltro solo pochi minuti di taxi.

Dove siamo: Midoun, sulla spiaggia, a 800 dalla zona commerciale, 4 km dal centro, 17 da Houmt-Souk, 26 dall'aeroporto. Fermata dell'autobus a 50 m con collegamenti ogni 40 minuti circa per Midoun e Houmt-Souk.

La spiaggia: di sabbia bianca e fine, attrezzata con lettini, ombrelloni e teli mare a disposizione.

Le camere: 264 camere dotate di servizi privati, asciugacapelli, aria condizionata, tv satellitare con due canali italiani (Rai1 e Rai2), telefono, minifrigo, cassetta di sicurezza e terrazza o balcone. Connessione wifi gratuita in reception.

Ristoranti e bar: 5 ristoranti, di cui uno principale a buffet Dar El Hana con ampia terrazza esterna e 4 con servizio à la carte a pagamento fra cui El Mida con cucina internazionale e tunisina e, presso il centro Maya César Thalasso, Le Petit Mousse con cucina dietetica, un italiano, La Rotonde, e un orientale, Le Carré. 7 bar fra cui due bar/barbecue, uno in spiaggia (a pagamento) e uno in piscina (incluso nel programma Tutto Incluso), disponibili d'estate per pranzi leggeri, un american bar con orchestra serale, il ristorante/bar Cafè Concert, il Wok bar e il caffè moresco Moorish Cafè.

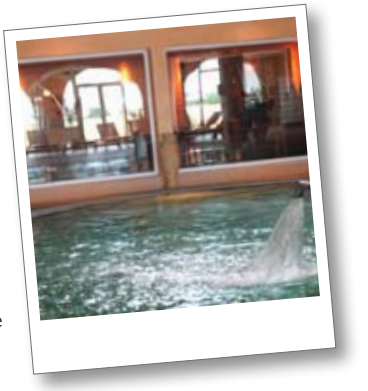

a partire da
€ 349

PRODOTTO FINANZIABILE CON
Deutsche Bank Easy
INFO PAG.11

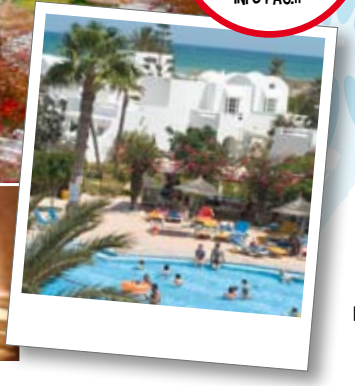

Valutazione di Margò ⊙⊙⊙⊙⊙

Servizi: 4 piscine di cui una interna riscaldata con idromassaggio, una con acqua di mare, una per bambini e una con scivoli, attrezzate con ombrelloni, lettini e teli mare a disposizione. Area giochi per bambini, ufficio cambio e parcheggio. A pagamento, centro congressi, negozio di souvenir, videogiochi, biliardo, discoteca aperta tutta la notte, servizio medico (su richiesta), lavanderia, noleggio auto e bici, grosso centro di talassoterapia Maya César Thalasso con ogni genere di trattamento, estetista e parrucchiere. Connessione wifi gratuita in reception. Uno staff di animazione internazionale, parlante anche italiano, organizza giochi e attività sportive durante il giorno e spettacoli serali.

Sport: palestra, ping-pong, minigolf, aerobica, acquagym, beach volley, campo da calcio in erba sintetica e campo polivalente per pallavolo e basket. A pagamento, 4 campi da tennis (gratuito per i clienti in Tutto Incluso), pedalò e canoa. Centro diving a 200 m. Nelle vicinanze è possibile praticare vari sport acquatici a motore, equitazione e windsurf.

Supplemento Tutto Incluso:
- colazione, pranzo e cena a buffet presso il ristorante e buffet Dar El Hana, con consumo illimitato in bicchiere di acqua, soft drink, vino e birra locali, caffè americano e tè
- possibilità di pranzo leggero presso il bar/barbecue in piscina con pasta, hamburger, panini, insalate, carne alla griglia e bevande incluse
- late lunch dalle 13.30 alle 15.30 presso il Wok bar
- consumo illimitato in bicchiere di acqua, soft drink, succhi di frutta, caffè, tè, cioccolata e bevande alcoliche locali (vino, birra, whiskey, gin e 3 cocktail a scelta, di cui uno analcolico e uno tipico locale) dalle 9.30 alle 24 presso il Café Concert e dalle 10 alle 18 presso il bar della piscina e presso il bar/barbecue
- consumo illimitato in bicchiere di acqua, soft drink, succhi di frutta, caffè, tè e cioccolata dalle 10 alle 18 presso il bar in spiaggia
- late breakfast dalle 9.30 alle 10.30, tea time dalle 16.30 alle 17.30 e aperitivo dalle 19 alle 20 presso il Cafè Concert

MIRAMAR DJERBA PALACE RESORT ★★★★ **Cod. 82123** djerba
Trattamento: PENSIONE COMPLETA + 1/2 ACQUA E 1/4 VINO O SOFT DRINK - Possibilità di ALL e HBB

QUOTA BASE: VOLO + TRASFERIMENTI + 7 NOTTI

Partenze dal - al	quota base 7 notti da MI, BO, VR, RM*	quota base over 60	Partenze dal - al	quota base 7 notti da MI, BO, VR, RM*	quota base over 60
24/03 - 04/06	**349**	328	07/08 - 13/08	**699**	657
05/06 - 11/06	**389**	368	14/08 - 20/08	**679**	637
12/06 - 25/06	**419**	391	21/08 - 27/08	**549**	514
26/06 - 02/07	**479**	451	28/08 - 03/09	**439**	411
03/07 - 09/07	**479**	444	04/09 - 10/09	**399**	371
10/07 - 16/07	**489**	454	11/09 - 17/09	**369**	341
17/07 - 23/07	**529**	494	18/09 - 24/09	**369**	348
24/07 - 30/07	**569**	534	25/09 - 03/11	**369**	341
31/07 - 06/08	**639**	597			

SOLO HOTEL, NOTTE EXTRA, SUPPLEMENTI e RIDUZIONI

dal - al	notte extra/ solo hotel	notte extra/ solo hotel over 60	suppl. camera singola	rid. 3° pax adulto	rid 3° pax bambino 2/12 anni	rid. 2° pax 2/12 anni con 1 adulto	rid. 2°/3° pax 2/12 anni con 1 adulto**
24/03 - 21/04	**34**	**32**	9	-7	-12	-7	-12
22/04 - 08/06	**34**	**32**	9	-7	-13	-7	-13
09/06 - 15/06	**36**	**34**	9	-7	-14	-8	-14
16/06 - 28/06	**36**	**34**	10	-7	-14	-8	-14
29/06 - 06/07	**47**	**44**	10	-10	-18	-11	-18
07/07 - 13/07	**47**	**44**	10	-10	-18	-11	-18
14/07 - 20/07	**49**	**46**	13	-10	-19	-11	-19
21/07 - 27/07	**55**	**51**	13	-12	-21	-12	-21
28/07 - 03/08	**58**	**54**	15	-12	-22	-13	-22
04/08 - 17/08	**65**	**61**	15	-13	-24	-14	-24
18/08 - 24/08	**65**	**61**	13	-13	-24	-14	-24
25/08 - 31/08	**52**	**49**	12	-10	-19	-11	-19
01/09 - 07/09	**38**	**36**	10	-8	-14	-8	-14
08/09 - 14/09	**36**	**34**	9	-8	-14	-8	-14
15/09 - 30/09	**34**	**32**	9	-7	-13	-7	-13
01/10 - 03/11	**35**	**33**	9	-8	-13	-8	-13

Tutte le quote si intendono a notte per persona salvo dove diversamente specificato.
***Supplemento per partenze da altri aeroporti:** € 20. **Supplemento per partenze da Nizza:** € 50. **Supplemento all inclusive:** € 5 (€ 10 dal 29/6 al 31/8). **Riduzione mezza pensione + 1/2 acqua e 1/4 vino o soft drink:** € 4 (€ 5 dal 29/6 al 31/8). ****Offerta** applicabile solo in caso di 1 adulto + 2 bambini. **Supplemento ultime disponibilità (per pacchetti con volo):** € 20 (fino a € 40 per partenze dal 24/7 al 3/9, vd. p. 63). **Supplemento per soggiorni di due settimane (per pacchetti con volo speciale ITC):** € 40 (€ 100 per partenze dal 1 al 18/8, € 70 dal 19 al 25/8). **Prenota sicuro e altri oneri obbligatori:** € 150,13 (per partenze da MI, vd. p. 15 e 58-59) – Per prenotazioni **solo hotel:** € 5 al giorno (min €15, max €25). **Supplemento facoltativo trasferimento aeroporto hotel a/r (in caso di pacchetto solo hotel):** € 15.

DJERBA
palais des iles resort ★★★★

NOVITÀ

CHE NE DICE MARGÒ: struttura dal tradizionale stile architettonico arabeggiante già da tempo molto conosciuta e apprezzata sul mercato italiano. Si sviluppa su una superficie di ben 18 ettari con un rigoglioso giardino di palme che si estende fino alla spiaggia e che fa da cornice alle belle e curate aree comuni e all'ampia piscina. Il resort si affaccia direttamente su una bellissima spiaggia di sabbia fine, una delle più conosciute e apprezzate di Djerba per la sua profondità e per le sue acque cristalline normalmente non soggette al fenomeno delle alghe. Molto ricco il programma tutto incluso con possibilità di pranzo anche in spiaggia, due cene tematiche e tantissime strutture e attività sportive a disposizione. Da segnalare anche l'attrezzatissimo centro benessere e di balneoterapia. Per la sera Margò vi consiglia di raggiungere il centro di Midoun, a soli 5 km, per una passeggiata nell'area pedonale dove si trovano alcuni locali tradizionali, qualche ristorantino tipico e diversi negozi di artigianato locale. Volendo, a un paio di chilometri, si trova anche il rinomato casinò dell'isola all'interno di un piccolo ma esclusivo centro commerciale con un paio di ottimi ristoranti. Da non perdere una puntatina in auto ai vicini villaggi berberi di Chenini e Matmata piuttosto che alla celebre Tataouine, la mitica "Porta del Sahara", visitabile anch'essa in giornata.

Dove siamo: Djerba, direttamente sulla spiaggia, a 5 km dal centro di Midoun, 8 da Houmt-Souk e 25 dall'aeroporto. Fermata dell'autobus a 100 m con collegamenti per Midoun 5 volte al giorno.

La spiaggia: ampia spiaggia di sabbia fine attrezzata con lettini ed ombrelloni a disposizione (teli mare disponibili con cauzione).

Le camere: 287 camere divise in doppie, triple e quadruple. Queste ultime sono assegnate automaticamente ed esclusivamente in caso di 4 occupanti, dispongono di due ambienti separati e doppio bagno. Tutte le camere hanno servizi privati, aria condizionata, asciugacapelli, cassetta di sicurezza, tv satellitare con un canale italiano, minifrigo e terrazza o balcone. Connessione wifi gratuita presso la reception, la piscina e la spiaggia. Sono disponibili, con supplemento, camere vista mare.

Ristoranti e Bar: 2 ristoranti, di cui uno principale a buffet La Palmeraie con terrazza all'aperto e uno con servizio alla carta a pagamento, il Negresco. 4 bar fra cui uno snack bar/barbecue in piscina La Belle Etoile, aperto da aprile a settembre, dove la sera si organizzano cene tematiche alternate fra la cucina tipica tunisina e spagnola, uno snack bar in spiaggia, La Criée, dove è possibile fare dei pasti leggeri a base di insalate pasta e pizza, un lobby bar, un bar centrale, La Goutte d'Or. A pagamento, un bar in discoteca e un caffè moresco, lo Chichkhan.

speciale **tutto incluso**
speciale **4 amici insieme**
speciale **under 30**
speciale **Wi-Fi free**

a partire da
€ 349

PRODOTTO FINANZIABILE CON
Deutsche Bank Easy
INFO PAG.11

Valutazione di Margò ⊙⊙⊙⊙◐

pag 31

Servizi: 3 piscine di cui una per bambini e una interna riscaldata in inverno, attrezzate con lettini e ombrelloni a disposizione (teli mare disponibili con cauzione). Parcheggio, anfiteatro, discoteca, sala tv presso il bar centrale e connessione wifi gratuita presso la reception, la piscina e la spiaggia. A pagamento, servizio lavanderia, babysitter (su richiesta), negozio di souvenir, biliardo e noleggio auto. Grande centro benessere e di balneoterapia con parrucchiere, estetista, massaggi di ogni tipo, bagno turco, sauna, doccia a pressione e idromassaggio. Un'équipe di animazione internazionale parlante anche italiano organizza giochi e attività sportive durante il giorno e serate folkloristiche e danzanti.

Sport: palestra, 4 campi da tennis (illuminazione a pagamento) e 2 da calcetto, beach volley, minigolf, ping pong, tiro con l'arco, banana boat, canoa, kayak, pedalò, aerobica e acquagym. A pagamento, centro diving.

Speciale Tutto Incluso:
- colazione, pranzo e cena a buffet presso il ristorante principale La Palmeraie con consumo illimitato in bicchiere di acqua, soft drink, birra e vino locali
- colazione tardiva dalle 10 alle 11 presso il bar La Goutte d'Or
- possibilità di pranzo leggero presso lo snack bar sulla spiaggia La Criée con consumo illimitato in bicchiere di acqua, soft drink e birra (da giugno a settembre)
- possibilità di una cena spagnola e una tunisina per soggiorno presso La Belle Etoile sulla piscina da aprile a settembre (presso il ristorante Negresco in inverno) con consumo illimitato in bicchiere di acqua, soft drink, birra, vino e liquori locali
- consumo illimitato in bicchiere di acqua, soft drink, caffè americano, tè e birra locale dalle 10 alle 18 presso il bar La Criée in spiaggia e anche di bevande alcoliche e liquori locali dalle 10 alle 24 presso il bar centrale La Goutte d'Or e dalle 10 alle 18 presso il bar in piscina La Belle Etoile
- snack con dolci, crêpe e pizza dalle 16 alle 18 presso il bar in piscina La Belle Etoile (da giugno a settembre) e presso il bar centrale La Goute d'Or (maggio e ottobre)

PALAIS DES ILES RESORT ★★★★ **Cod. 82119** djerba
Trattamento: TUTTO INCLUSO

QUOTA BASE: VOLO + TRASFERIMENTI + 7 NOTTI

Partenze dal - al	quota base 7 notti da MI, BO, VR, RM*	quota base under 30	Partenze dal - al	quota base 7 notti da MI, BO, VR, RM*	quota base under 30
24/03 - 04/06	**349**	335	31/07 - 06/08	**669**	648
05/06 - 11/06	**399**	385	07/08 - 13/08	**749**	728
12/06 - 25/06	**449**	435	14/08 - 20/08	**699**	678
26/06 - 09/07	**469**	455	21/08 - 27/08	**549**	528
10/07 - 16/07	**499**	485	28/08 - 03/09	**469**	448
17/07 - 23/07	**499**	478	04/09 - 10/09	**399**	385
24/07 - 30/07	**549**	528	11/09 - 03/11	**369**	355

SOLO HOTEL, NOTTE EXTRA, SUPPLEMENTI e RIDUZIONI

dal - al	notte extra/ solo hotel	notte extra/ solo hotel under 30	suppl. camera singola	rid. 3°/4° pax adulto	rid 3° pax bambino 2/12 anni	rid 4° pax bambino 2/12 anni
24/03 - 08/06	**33**	**32**	12	-7	-24	-12
09/06 - 15/06	**38**	**37**	12	-8	-28	-14
16/06 - 29/06	**44**	**43**	12	-9	-32	-16
30/06 - 13/07	**44**	**43**	15	-9	-32	-16
14/07 - 27/07	**50**	**49**	15	-11	-37	-18
28/07 - 03/08	**56**	**54**	18	-12	-41	-20
04/08 - 17/08	**72**	**70**	18	-15	-50	-25
18/08 - 24/08	**66**	**64**	18	-13	-46	-23
25/08 - 31/08	**53**	**52**	18	-11	-37	-18
01/09 - 07/09	**47**	**46**	12	-9	-32	-16
08/09 - 14/09	**38**	**37**	12	-8	-28	-14
15/09 - 30/09	**36**	**35**	12	-7	-26	-13
01/10 - 03/11	**36**	**35**	12	-7	-26	-13

Tutte le quote si intendono a notte per persona salvo dove diversamente specificato.
***Supplemento per partenze da altri aeroporti:** € 20. **Supplemento vista mare:** € 4. **Supplemento ultime disponibilità (per pacchetti con volo):** € 20 (fino a € 40 per partenze dal 24/7 al 3/9, vd. p. 63). **Supplemento per soggiorni di due settimane (per pacchetti con volo speciale ITC):** € 40 (€ 100 per partenze dal 1 al 18/8, € 70 dal 19 al 25/8). **Prenota sicuro e altri oneri obbligatori:** € 150,13 (per partenze da MI, vd. p. 15 e 58-59) – Per prenotazioni **solo hotel:** € 5 al giorno (min €15, max €25). **Supplemento facoltativo trasferimento aeroporto hotel a/r (in caso di pacchetto solo hotel):** € 15.

voli da Milano Malpensa, Verona, Bologna, Roma Fiumicino, Bergamo, Torino, Pisa, Napoli e Bari vedi pag. 16.

DJERBA
hotel homere ★★★

NOVITÀ

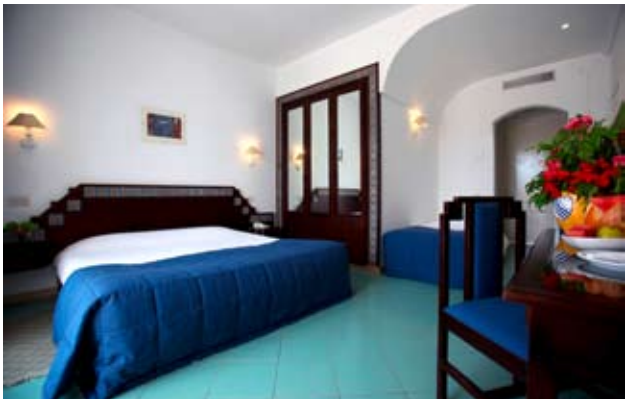

CHE NE DICE MARGÒ: gradevole struttura, dalle dimensioni contenute, che garantisce un'atmosfera piacevole e rilassante e un ottimo rapporto qualità prezzo. E' situata a soli 80 metri dalla bella spiaggia della zona turistica di Aghir, collegata da un sentiero privato dell'hotel, un'area tranquilla, e molto gradita agli amanti del relax balneare. Dispone di camere doppie, triple e anche quadruple con due ambienti separati, ideali per famiglie o piccoli gruppi di amici che potranno anche approfittare dell'ampia offerta di attrezzature sportive messe a disposizione dall'hotel nell'ambito del ricco programma tutto incluso. Agli amanti della vita notturna Margò segnala che Djerba è un'isola molto tranquilla. In pochi minuti di taxi si può comunque raggiungere il centro di Midoun che offre alcuni negozietti di artigianato locale e qualche locale e ristorante tipico. Merita una visita anche il nuovo Djerba Explore, sempre a Midoun, interessante ricostruzione di un villaggio tipico locale che ospita alcuni interessanti musei, negozi, caffè, ristoranti (fra cui un buon italiano) e che cerca di ricostruire l'atmosfera tipica del posto. E' bene infine ricordare che Djerba è il punto di partenza per chi desidera scoprire il fascino e la bellezza della parte meridionale della Tunisia. Basti dire che in giornata si può raggiungere e visitare Tataouine, alle porte del Sahara, facendo anche una rapida escursione nel deserto in cammello o in fuoristrada con le guide berbere locali.

Dove siamo: Aghir, a 80 m dalla spiaggia, 6 km da Midoun e dal Djerba Explore, 12 dal casinò, 22 da Houmt-Souk e 32 dall'aeroporto. Fermata dell'autobus a 100 m con collegamenti ogni ora circa per Midoun.

La spiaggia: di sabbia chiara, a 80 m, attrezzata con ombrelloni e lettini a disposizione dei clienti (materassini a pagamento, 3 Tud/giorno, teli mare 15 Tud/settimana).

Le camere: 180 camere con servizi privati, aria condizionata, telefono, tv satellitare e terrazza o balcone. A pagamento, asciugacapelli, minifrigo e cassette di sicurezza presso la reception (3Tud/giorno). In caso di 4 occupanti verranno assegnate camere quadruple con due ambienti separati. Connessione wifi gratuita presso la reception.

Ristoranti e Bar: un ristorante principale a buffet con terrazza all'aperto e 4 bar, di cui uno principale, uno presso la piscina e, a pagamento, uno in spiaggia e un caffè moresco.

speciale tutto incluso
speciale single
speciale 4 amici insieme
speciale under 30
speciale over 60
speciale 1 adulto + 1 bambino
speciale 1 adulto + 2 bambini
speciale Wi-Fi free

a partire da
€ 289

PRODOTTO FINANZIABILE CON
Deutsche Bank Easy
INFO PAG.11

Valutazione di Margò ⊙⊙⊙⊙⊙

pag 33

Servizi: 3 piscine, di cui una per bambini e una coperta e riscaldata. Sono attrezzate con ombrelloni e lettini (teli mare disponibili, 15 Tud/settimana). Sala tv, area giochi per bambini, discoteca, parcheggio e connessione wifi gratuita presso la reception. A pagamento, lavanderia, servizio medico (su richiesta), babysitter, parrucchiere, negozio di souvenir, videogiochi, biliardo, noleggio scooter e auto e centro spa con massaggi, bagno turco e idromassaggio. Uno staff di animazione internazionale parlante anche italiano organizza giochi e attività sportive durante il giorno e attività di intrattenimento serale.

Sport: 2 campi da tennis, minigolf, ping-pong, tiro con l'arco, acquagym, aerobica, basket, beach volley, pallavolo e calcetto. A pagamento, sci nautico, paracadute ascensionale, quad, catamarano, banana boat.

Speciale Tutto Incluso:
- colazione, pranzo e cena a buffet presso il ristorante principale con consumo illimitato in bicchiere di acqua, soft drink, birra e vino locali
- colazione tardiva dalle 10 alle 11.30 presso il bar principale
- merenda dalle 16 alle 17 presso il bar principale
- consumo illimitato in bicchiere di acqua, soft drink, tè, caffè americano, birra alla spina e vino locali dalle 10 alle 23 presso il bar principale e dalle 10 alle 18 presso il bar in piscina

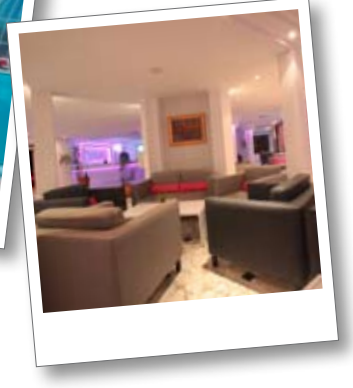

HOTEL HOMERE ★★★ **Cod. 82128** djerba
Trattamento: TUTTO INCLUSO

QUOTA BASE: VOLO + TRASFERIMENTI + 7 NOTTI

Partenze dal - al	quota base 7 notti da MI, BO, VR, RM*	quota base under 30 over 60	Partenze dal - al	quota base 7 notti da MI, BO, VR, RM*	quota base under 30 over 60
24/03 - 04/06	**289**	275	31/07 - 06/08	**519**	498
05/06 - 11/06	**319**	305	07/08 - 13/08	**612**	591
12/06 - 02/07	**349**	335	14/08 - 20/08	**569**	548
03/07 - 09/07	**369**	355	21/08 - 27/08	**449**	428
10/07 - 16/07	**410**	396	28/08 - 03/09	**369**	355
17/07 - 23/07	**410**	389	04/09 - 10/09	**329**	315
24/07 - 30/07	**469**	448	11/09 - 03/11	**289**	275

SOLO HOTEL, NOTTE EXTRA, SUPPLEMENTI e RIDUZIONI

dal - al	notte extra/ solo hotel	notte extra/ solo hotel under 30 over 60	suppl. camera singola	rid. 3°/4° pax adulto	rid 3° pax bambino 2/14 anni	rid 4° pax bambino 2/14 anni	rid. 2°/3° pax 2/14 anni con 1 adulto
24/03 - 08/06	**23**	**22**	gratis	-4	-16	-8	-8
09/06 - 15/06	**25**	**24**	7	-5	-18	-9	-9
16/06 - 06/07	**27**	**26**	8	-6	-20	-10	-10
07/07 - 13/07	**30**	**29**	8	-6	-21	-10	-10
14/07 - 27/07	**37**	**36**	10	-8	-27	-13	-13
28/07 - 03/08	**40**	**38**	13	-8	-29	-14	-14
04/08 - 17/08	**45**	**43**	13	-9	-31	-15	-15
18/08 - 24/08	**42**	**40**	13	-8	-29	-14	-14
25/08 - 31/08	**33**	**32**	13	-6	-23	-11	-11
01/09 - 07/09	**29**	**28**	10	-6	-20	-10	-10
08/09 - 14/09	**25**	**24**	8	-5	-18	-9	-9
15/09 - 03/11	**23**	**22**	gratis	-4	-16	-8	-8

Tutte le quote si intendono a notte per persona salvo dove diversamente specificato.
***Supplemento per partenze da altri aeroporti:** € 20. **Supplemento ultime disponibilità (per pacchetti con volo):** € 20 (fino a € 40 per partenze dal 24/7 al 3/9, vd. p. 63). **Supplemento per soggiorni di due settimane (per pacchetti con volo speciale ITC):** € 40 (€ 100 per partenze dal 1 al 18/8, € 70 dal 19 al 25/8).
Prenota sicuro e altri oneri obbligatori: € 150,13 (per partenze da MI, vd. p. 15 e 58-59) – Per prenotazioni **solo hotel:** € 5 al giorno (min €15, max €25). **Supplemento facoltativo trasferimento aeroporto hotel a/r (in caso di pacchetto solo hotel):** € 15.

voli da Milano Malpensa, Verona, Bologna, Roma Fiumicino, Bergamo, Torino, Pisa, Napoli e Bari vedi pag. 16.

DJERBA
sangho club djerba ★★★

pag 34

CHE NE DICE MARGÒ: struttura molto semplice ed essenziale, da tempo conosciuta sul mercato italiano e molto apprezzata per la sua straordinaria posizione in prima linea lungo uno dei tratti di spiaggia più belli di Djerba con tante palme sullo sfondo. Vanta ampi spazi e un esteso e rigoglioso giardino. Dall'hotel si possono raggiungere, con una breve corsa di taxi, locali come il Club 66, nella zona turistica di Midoun, oppure il Djerba Explore Party una discoteca che organizza serate con dj internazionali. Molto ricco il trattamento tutto incluso e numerose le strutture e le attività sportive proposte nel villaggio. Da segnalare la possibilità di raggiungere in poche ore da Djerba con semplice noleggio auto i pittoreschi villaggi berberi di Chenini o Matmata piuttosto che la celebre Tataouine, alle porte del Sahara.

Dove siamo: Aghir, direttamente sulla spiaggia, a 400 m dall'area commerciale, 8 km dal centro 25 km dall'aeroporto, 145 da Chenini, 155 da Matmata e 125 da Tataouine. Fermata bus di fronte all'hotel con passaggi ogni ora dalle 7 alle 19 per Midoun, Mahboubine, El May e Houmt Souk.

La spiaggia: di sabbia, attrezzata con ombrelloni e lettini a disposizione. Teli mare a pagamento (€ 5 a settimana).

Le camere: 212 camere dotate di servizi privati, aria condizionata, telefono, terrazza o balcone. Connessione wi-fi gratuita in reception. A pagamento, cassetta di sicurezza in reception e minifrigo. In caso di 4 occupanti (due adulti più due bambini) verrà assegnata una camera con due letti regolari e letto a castello.

Ristoranti e bar: Un ristorante principale a buffet, il Dar Midoun, e un secondo ristorante, La Belle Etoile sempre a buffet sulla spiaggia disponibile su prenotazione ed aperto solo in alta stagione in caso di piena occupazione dell'hotel. Il bar centrale Sangho, il bar Oasis vicino alla piscina con terrazza e il Caffé maure Hdada. I clienti Margò in mezza pensione disporranno di 7 voucher (tanti quanti i giorni di soggiorno) spendibili liberamente per pranzo o cena nel corso della vacanza (anche due nello stesso giorno), avvisando la reception con un giorno di preavviso.

speciale tutto incluso
speciale single
speciale under 30
speciale over 60
speciale 1 adulto + 1 bambino
speciale 1 adulto + 2 bambini

speciale animali domestici
speciale Wi-Fi free
speciale mezza pensione libera con voucher

a partire da
€ 269

PRODOTTO FINANZIABILE CON
Deutsche Bank Easy
INFO PAG.11

Valutazione di Margò ⊙⊙⊙○○

pag 35

Servizi: 2 piscine di cui una esterna con area riservata ai bambini, attrezzata con ombrelloni e lettini a disposizione, teli mare a pagamento (€ 5 a settimana), una piscina interna e una piscina per bambini. Sala Tv con canali italiani (Rai1, Rai2, Rai3), connessione wi-fi gratuita in reception e area per bambini. A pagamento, lavanderia, servizio medico, baby sitter, negozio di souvenir, parrucchiere, videogiochi, biliardo, discoteca, massaggi, bagno turco, noleggio bici, auto e scooter. L'hotel accetta animali di piccola taglia su richiesta (inferiori a 5 kg).

Sport: minigolf, tennis, ping pong, water polo, tiro con l'arco, bocce, acquagym, aerobica, windsurf, canoa, basket, beach volley, calcetto. A pagamento: tennis con illuminazione notturna.

Speciale Tutto Incluso:
- colazione, pranzo e cena a buffet presso il ristorante centrale Dar Midoun con consumo illimitato in bicchiere di acqua, soft drink e vino locale
- possibilità di pranzo e cena a buffet su prenotazione presso il ristorante sulla spiaggia La belle Etoile con acqua, soft drink e vino locale
- late breakfast dalle 10 alle 11 al bar centrale Sangho
- coffee break dalle 16 alle 17 presso il ristorante centrale Dar Midoun
- consumo di acqua, caffè americano, té, vino e birra locale in bicchiere dalle 10 alle 23 presso il bar centrale, dalle 10 alle 19 al bar Oasis in piscina e dalle 18 alle 23 al Caffè Maure Hdada. Al bar centrale anche bevande alcoliche locali dalle 17.30 alle 18.30.

SANGHO CLUB DJERBA ★★★ **Cod. 78653** djerba
Trattamento: TUTTO INCLUSO - Possibilità di HBB

QUOTA BASE: VOLO + TRASFERIMENTI + 7 NOTTI

Partenze dal - al	quota base 7 notti da MI, BO, VR, RM*	quota base under 30 over 60	Partenze dal - al	quota base 7 notti da MI, BO, VR, RM*	quota base under 30 over 60
24/03 - 04/06	**269**	255	07/08 - 13/08	**612**	584
05/06 - 11/06	**298**	284	14/08 - 20/08	**549**	521
12/06 - 18/06	**339**	325	21/08 - 27/08	**439**	418
19/06 - 09/07	**339**	318	28/08 - 03/09	**359**	338
10/07 - 23/07	**389**	368	04/09 - 10/09	**310**	296
24/07 - 30/07	**445**	424	11/09 - 03/11	**269**	255
31/07 - 06/08	**529**	501			

SOLO HOTEL, NOTTE EXTRA, SUPPLEMENTI e RIDUZIONI

dal - al	notte extra/ solo hotel	notte extra/ solo hotel under 30 over 60	suppl. camera singola	rid. 3° pax adulto	rid 3° pax bambino 2/12 anni	rid 4° pax bambino 2/12 anni	rid. 2°/3° pax 2/12 anni con 1 adulto
24/03 - 08/06	**19**	**18**	gratis	-4	-13	-6	-6
09/06 - 15/06	**23**	**22**	6	-4	-16	-8	-8
16/06 - 06/07	**24**	**23**	6	-5	-17	-8	-8
07/07 - 13/07	**25**	**24**	6	-5	-18	-9	-9
14/07 - 27/07	**32**	**30**	nd	-7	-23	-11	-11
28/07 - 03/08	**37**	**35**	nd	-8	-27	-13	-13
04/08 - 17/08	**46**	**43**	nd	-9	-31	-15	-15
18/08 - 24/08	**37**	**35**	nd	-7	-25	-12	-12
25/08 - 31/08	**32**	**30**	nd	-6	-21	-10	-10
01/09 - 07/09	**26**	**25**	6	-5	-17	-8	-8
08/09 - 14/09	**23**	**22**	6	-4	-16	-8	-8
15/09 - 03/11	**20**	**19**	gratis	-4	-14	-7	-7

Tutte le quote si intendono a notte per persona salvo dove diversamente specificato.
***Supplemento per partenze da altri aeroporti:** € 20. **Riduzione mezza pensione + acqua, soft drink e vino al bicchiere:** € 3. **Supplemento ultime disponibilità (per pacchetti con volo):** € 20 (fino a € 40 per partenze dal 24/7 al 3/9, vd. p. 63). **Supplemento per soggiorni di due settimane (per pacchetti con volo speciale ITC):** € 40 (€ 100 per partenze dal 1 al 18/8, € 70 dal 19 al 25/8). **Prenota sicuro e altri oneri obbligatori:** € 150,13 (per partenze da MI, vd. p. 15 e 58-59) – Per prenotazioni **solo hotel:** € 5 al giorno (min €15, max €25). **Supplemento facoltativo trasferimento aeroporto hotel a/r (in caso di pacchetto solo hotel):** € 15.

voli da Milano Malpensa, Verona, Bologna, Roma Fiumicino, Bergamo, Torino, Pisa, Napoli e Bari vedi pag. 16.

EDEN VIAGGI ESPERTI IN EMOZIONI

ZARZIS
sangho club zarzis ★★★ Plus

pag 36

CHE NE DICE MARGÒ: complesso semplice ma confortevole e molto conosciuto ed apprezzato sul mercato italiano. Si distingue per la sua gradevolissima ambientazione in bungalow sparsi all'interno di un ampio e rigoglioso giardino mediterraneo che si estende fino alla bella spiaggia creando un'atmosfera di assoluta tranquillità ideale per gli amanti del relax balneare. Per i più sportivi non mancano comunque le opportunità di svago grazie alle numerose strutture e attività proposte all'interno del villaggio. La zona, denominata dai Romani Sangho, è considerata fin da quell'epoca uno dei luoghi più belli sulle coste del Mediterraneo. Margò vi segnala anche la possibilità di raggiungere in meno di due ore da Zarzis con un'auto a noleggio località straordinarie come Chenini , il villaggio berbero più caratteristico e pittoresco della Tunisia, con la sua famosa moschea dei sette dormienti, o Matmata il villaggio troglodítico celebre per le sue costruzioni scavate nella roccia, circondato da un paesaggio lunare reso famoso da George Lucas che qui girò molte scene del film Guerre Stellari. I più intrepidi potranno infine raggiungere in meno di 3 ore la celebre "porta del Sahara", Tataouine dove poter assaporare qualche fugace esperienza fra le magiche atmosfere del deserto inoltrandosi in cammello o in fuori strada fra le dune del Sahara.

Dove siamo: Zarzis, direttamente sulla spiaggia, a 100 m dall'area commerciale 50 km dall'aeroporto, 115 da Chenini, 130 da Matmata e 200 da Tataouine.

La spiaggia: molto profonda ed estesa con fine sabbia bianca, attrezzata con ombrelloni e lettini a disposizione. Teli mare a pagamento (10 dinari la settimana).

Le camere: 360 camere che possono ospitare fino a 4 occupanti (4° occupante solo bambino), dotate di servizi privati, zona giorno e camera indipendente, aria condizionata, telefono, terrazza o balcone. Connessione wi-fi gratuita in reception e in spiaggia. A pagamento, Tv (25 euro la settimana) e cassetta di sicurezza in reception (10 dinari la settimana).

speciale tutto incluso · speciale single · speciale under 30 · speciale over 60 · speciale 1 adulto + 1 bambino · speciale 1 adulto + 2 bambini · speciale animali domestici · speciale Wi-Fi free

a partire da
€ 269

PRODOTTO FINANZIABILE CON
Deutsche Bank Easy
INFO PAG.11

Valutazione di Margò ⊙⊙⊙⊙◐

pag 37

Ristoranti e bar: un ristorante principale con una parte barbecue all'aperto ed una all'interno, a pagamento un ristorante à la carte in spiaggia e una pizzeria. 4 bar, uno alla reception, uno a bordo piscina e, a pagamento, uno in spiaggia e un café maure.

Servizi: piscina esterna con lettini a disposizione e teli mare a pagamento. Sala Tv, area giochi per bambini, discoteca, connessione wi-fi gratuita in reception e in spiaggia. A pagamento, negozio di souvenir, negozio alimentare, lavanderia, servizio medico, baby sitter, parrucchiere, centro benessere, massaggi, sauna, bagno turco, idromassaggio, sala videogiochi, biliardo, internet point, equitazione e noleggio auto. Uno staff di animazione internazionale parlante anche italiano organizza giochi e attività sportive durante il giorno e spettacoli serali. L'hotel accetta animali di piccola taglia su richiesta (inferiori a 5 kg e con supplemento di €3/giorno da pagare in loco).

Sport: tennis, minigolf, ping pong, tiro con l'arco, acquagym, aerobica, windsurf, vela, basket, beach volley, calcio, calcetto e pallavolo. A pagamento, canoa e sci d'acqua.

Speciale Tutto Incluso:
- Colazione, pranzo e cena a buffet presso il ristorante principale con acqua e vino locale in bottiglia durante pranzo e cena
- Possiblità di colazione tardiva dalle 10 alle 11 presso il ristorante barbecue
- Possibilità di cena alla pizzeria dalle 19 alle 23 (su prenotazione, una volta alla settimana)
- Consumo illimitato in bicchiere di bevande analcoliche e alcoliche nazionali dalle 10 alle 23 presso il bar centrale e il bar in piscina
- Tè alla menta presso il caffè moro dalle 14 alle 16 e dalle 19 alle 23
- Snack dalle 16 alle 18 presso il bar a bordo piscina con caffè, tè, dolci

SANGHO CLUB ZARZIS ★★★ Plus **Cod. 78652** zarzis
Trattamento: TUTTO INCLUSO

QUOTA BASE: VOLO + TRASFERIMENTI + 7 NOTTI

Partenze dal - al	quota base 7 notti da MI, BO, VR, RM*	quota base under 30 over 60	Partenze dal - al	quota base 7 notti da MI, BO, VR, RM*	quota base under 30 over 60
24/03 - 04/06	**269**	255	07/08 - 13/08	**612**	584
05/06 - 11/06	**298**	284	14/08 - 20/08	**549**	521
12/06 - 09/07	**339**	325	21/08 - 27/08	**439**	418
10/07 - 23/07	**365**	344	28/08 - 03/09	**369**	348
24/07 - 30/07	**449**	428	04/09 - 10/09	**310**	296
31/07 - 06/08	**519**	491	11/09 - 03/11	**269**	255

SOLO HOTEL, NOTTE EXTRA, SUPPLEMENTI e RIDUZIONI

dal - al	notte extra/ solo hotel	notte extra/ solo hotel under 30 over 60	suppl. camera singola	rid. 3° pax adulto	rid 3° pax bambino 2/14 anni	rid 4° pax bambino 2/14 anni	rid. 2°/3° pax 2/14 anni con 1 adulto
24/03 - 08/06	**19**	**18**	gratis	-3	-13	-6	-6
09/06 - 15/06	**22**	**21**	gratis	-3	-15	-7	-7
16/06 - 13/07	**24**	**23**	gratis	-4	-16	-8	-8
14/07 - 27/07	**29**	**27**	6	-4	-19	-9	-9
28/07 - 03/08	**39**	**36**	nd	-6	-27	-13	-13
04/08 - 17/08	**46**	**43**	nd	-7	-30	-15	-15
18/08 - 24/08	**39**	**37**	nd	-6	-25	-12	-12
25/08 - 31/08	**32**	**30**	6	-5	-21	-10	-10
01/09 - 07/09	**28**	**26**	6	-4	-18	-9	-9
08/09 - 14/09	**22**	**21**	gratis	-3	-15	-7	-7
15/09 - 03/11	**19**	**18**	gratis	-3	-13	-6	-6

Tutte le quote si intendono a notte per persona salvo dove diversamente specificato.
***Supplemento per partenze da altri aeroporti:** € 20. **Supplemento ultime disponibilità (per pacchetti con volo):** € 20 (fino a € 40 per partenze dal 24/7 al 3/9, vd. p. 63). **Supplemento per soggiorni di due settimane (per pacchetti con volo speciale ITC):** € 40 (€ 100 per partenze dal 1 al 18/8, € 70 dal 19 al 25/8).
Prenota sicuro e altri oneri obbligatori: € 150,13 (per partenze da MI, vd. p. 15 e 58-59) – Per prenotazioni **solo hotel:** € 5 al giorno (min €15, max €25). **Supplemento facoltativo trasferimento aeroporto hotel a/r (in caso di pacchetto solo hotel):** € 20.

voli da Milano Malpensa, Verona, Bologna, Roma Fiumicino, Bergamo, Torino, Pisa, Napoli e Bari vedi pag. 16.

EDEN VIAGGI
ESPERTI IN EMOZIONI

ZARZIS
eden beach resort ★★★

NOVITÀ

pag 38

CHE NE DICE MARGÒ: si tratta di una struttura accogliente e confortevole, molto conosciuta e apprezzata sul mercato italiano. Si trova in bella posizione, direttamente affacciata sulla lunga e profonda spiaggia bianca di Zarzis, con ariosi giardini di palme che separano la spiaggia dalla zona piscina. Soluzione ideale per gli amanti del relax balneare. Le camere e gli ambienti comuni sono stati da poco parzialmente ristrutturati, un segnale di cura per il cliente da parte di un'attenta gestione. La graziosa cittadina di Zarzis sorge sulla costa sud del golfo di Gabès ed è collegata a Djerba da un'antica strada romana lunga 7 km. Margò vi consiglia di visitare i tipici vecchi souk che animano la città, le sue fortezze, gli scavi archeologici e le sue moschee. In poche ore di strada da Zarzis si possono anche raggiungere suggestivi e antichi villaggi berberi fortificati come Chenini o Matmata, piuttosto che la magica Tataouine alle porte del Sahara, dove assaporare una fugace esperienza in cammello o in fuoristrada fra le dune del deserto. Margò suggerisce questa struttura anche per l'ottimo rapporto qualità-prezzo, evidenziandovi fra l'altro la sua ricca formula "tutto incluso".

Dove siamo: Zarzis, direttamente sulla spiaggia, a 200 m dall'area commerciale, 10 km dal centro, 50 dall'aeroporto di Djerba, 115 da Chenini, 130 da Matmata e 200 da Tataouine. Fermata bus a 200 m con collegamenti per il centro ogni ora.

La spiaggia: di sabbia bianca e fine, attrezzata con ombrelloni e lettini a disposizione (teli mare con cauzione).

Le camere: 194 camere con servizi privati, aria condizionata, tv satellitare con canali italiani (Rai1 e Rai2), telefono, terrazza o balcone. A pagamento, cassetta di sicurezza (2 dinari al giorno e 10 euro di cauzione) e minifrigo (7 dinari al giorno).

Ristoranti e bar: un ristorante principale a buffet, una pizzeria/ barbecue e 5 bar, di cui uno centrale con terrazza, uno a bordo piscina (disco bar la sera), uno sulla spiaggia, un caffè moro e, a pagamento, uno presso la discoteca.

Servizi: due piscine esterne, con area separata per bambini e una piscina interna riscaldata, con ombrelloni e lettini a disposizione degli ospiti (teli mare con cauzione). Sala TV, area giochi per bambini, parcheggio e discoteca. A pagamento, negozio di souvenir, parrucchiere, biliardo, ufficio cambio, sala

speciale **tutto incluso** · speciale **single** · speciale **under 30** · speciale **over 60** · speciale **1 adulto + 1 bambino** · speciale **1 adulto + 2 bambini** · speciale **animali domestici**

a partire da
€ 289

PRODOTTO FINANZIABILE CON
Deutsche Bank Easy
INFO PAG.11

Valutazione di Margò ⊙⊙⊙⊙◐

videogiochi, connessione wi-fi presso la reception (€20 a persona a settimana), centro benessere e balneoterapia con massaggi, sauna e bagno turco, noleggio auto, e, su richiesta, lavanderia, servizio medico e babysitter. Uno staff di animazione internazionale parlante anche italiano organizza giochi e attività sportive durante il giorno e spettacoli serali. L'hotel accetta animali di piccola taglia su richiesta (inferiori a 5 kg).

Sport: palestra, due campi da tennis, pingpong, tiro con l'arco, aquagym, aerobica, pallanuoto, beach volley e sport acquatici non motorizzati (windsurf, kayak e pedalò). A pagamento, sport acquatici motorizzati.

Speciale Tutto Incluso:
- colazione, pranzo e cena a buffet presso il ristorante principale con acqua, soft drink e vino locale a volontà in bicchiere durante pranzo e cena
- consumo illimitato in bicchiere di acqua e soft drink dalle 10 alle 17 presso il bar in spiaggia e anche di thé, caffè americano, bevande alcoliche nazionali e long drink dalle 9 alle 23 presso il bar centrale e dalle 10 alle 17 presso il bar della piscina
- libero consumo di bevande tipiche nazionali dalle 20 alle 23 presso il caffè moro
- snack dalle 12.30 alle 15.30 con sandwich, pizza e patatine presso la pizzeria/ barbecue
- coffee break dalle 16 alle 17 presso il bar della piscina con caffè, tè e dolci

EDEN BEACH RESORT ★★★ **Cod. 80089** zarzis
Trattamento: TUTTO INCLUSO

QUOTA BASE: VOLO + TRASFERIMENTI + 7 NOTTI

Partenze dal - al	quota base 7 notti da MI, BO, VR, RM*	quota base under 30 over 60	Partenze dal - al	quota base 7 notti da MI, BO, VR, RM*	quota base under 30 over 60
24/03 - 04/06	**289**	282	14/08 - 20/08	**579**	565
05/06 - 11/06	**319**	312	21/08 - 27/08	**469**	455
12/06 - 09/07	**369**	355	28/08 - 03/09	**379**	365
10/07 - 23/07	**399**	385	04/09 - 10/09	**339**	325
24/07 - 30/07	**479**	465	11/09 - 17/09	**289**	275
31/07 - 06/08	**549**	535	18/09 - 03/11	**289**	282
07/08 - 13/08	**619**	605			

SOLO HOTEL, NOTTE EXTRA, SUPPLEMENTI e RIDUZIONI

dal - al	notte extra/ solo hotel	notte extra/ solo hotel under 30 over 60	suppl. camera singola	rid. 3° pax adulto	rid. 3°/4° pax bambino 2/14 anni	rid. 2°/3° pax 2/14 anni con 1 adulto
24/03 - 08/06	**22**	**22**	gratis	-8	-16	-8
09/06 - 15/06	**24**	**24**	8	-8	-17	-8
16/06 - 06/07	**29**	**28**	9	-10	-20	-10
07/07 - 13/07	**30**	**29**	11	-11	-22	-11
14/07 - 27/07	**34**	**33**	11	-12	-25	-12
28/07 - 03/08	**43**	**42**	14	-15	-31	-15
04/08 - 17/08	**48**	**47**	18	-16	-16	-16
18/08 - 24/08	**44**	**43**	14	-15	-30	-15
25/08 - 31/08	**36**	**35**	11	-12	-24	-12
01/09 - 07/09	**30**	**29**	11	-10	-20	-10
08/09 - 14/09	**26**	**26**	9	-9	-18	-9
15/09 - 03/11	**22**	**22**	gratis	-7	-15	-7

Tutte le quote si intendono a notte per persona salvo dove diversamente specificato.
***Supplemento per partenze da altri aeroporti:** € 20. **Supplemento ultime disponibilità (per pacchetti con volo):** € 20 (fino a € 40 per partenze dal 24/7 al 3/9, vd. p. 63). **Supplemento per soggiorni di due settimane (per pacchetti con volo speciale ITC):** € 40 (€ 100 per partenze dal 1 al 18/8, € 70 dal 19 al 25/8).
Prenota sicuro e altri oneri obbligatori: € 150,13 (per partenze da MI, vd. p. 15 e 58-59) – Per prenotazioni **solo hotel:** € 5 al giorno (min €15, max €25). **Supplemento facoltativo trasferimento aeroporto hotel a/r (in caso di pacchetto solo hotel):** € 20.

voli da Milano Malpensa, Verona, Bologna, Roma Fiumicino, Bergamo, Torino, Pisa, Napoli e Bari vedi pag. 16.

HAMMAMET, SOUSSE E MAHDIA

pag 40

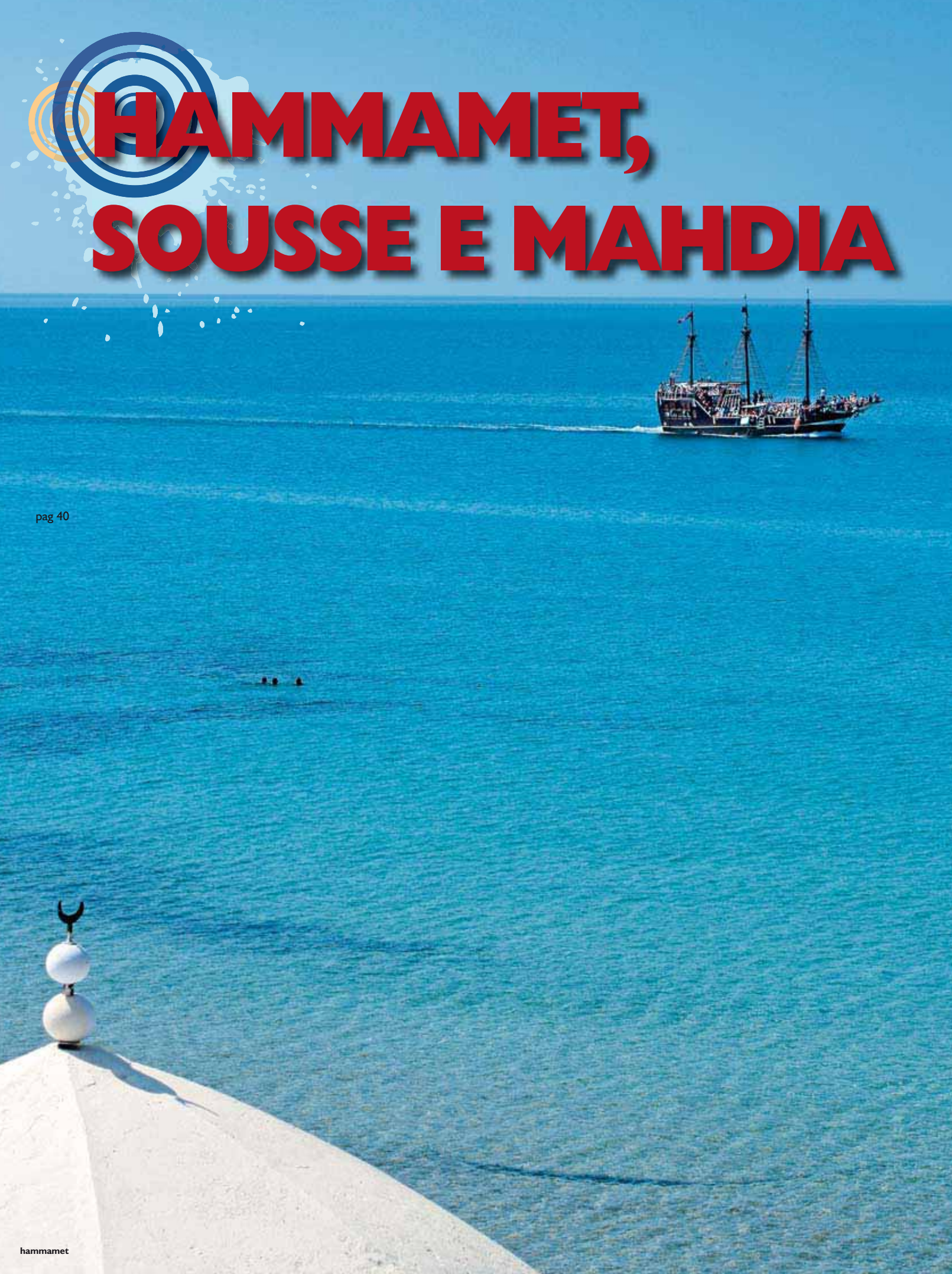

hammamet

hammamet, sousse e mahdia

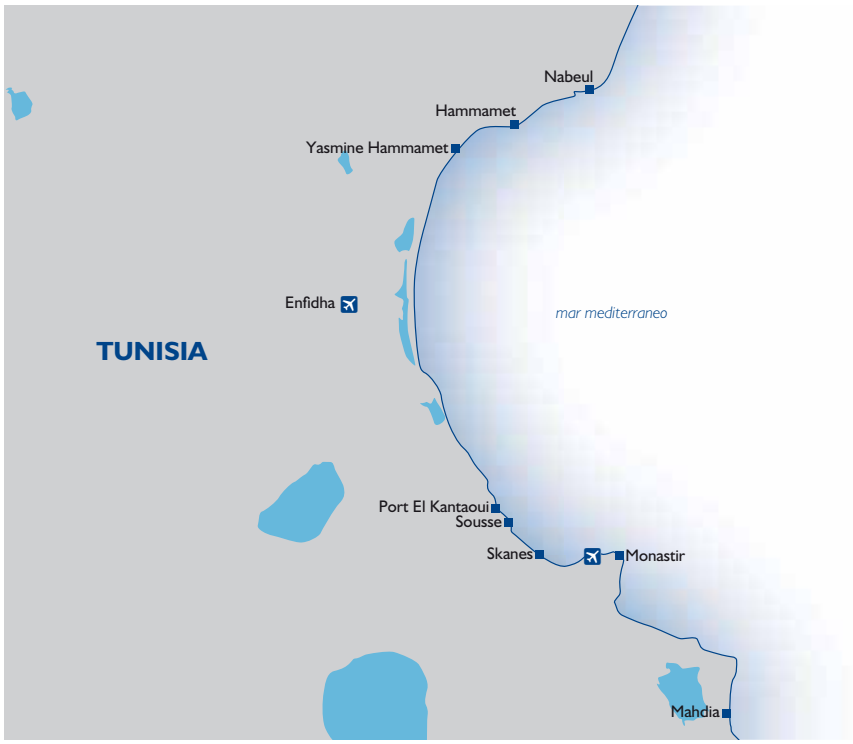

Città ricche di fascino e splendidi edifici, spiagge candide, mare turchese, mercati odorosi e variopinti, ottima cucina e svariate opportunità di divertimento: la costa tunisina ha davvero tanto da offrire ai viaggiatori, per la versatilità dei suoi paesaggi come per il patrimonio architettonico e culturale lasciato in eredità dalle diverse popolazioni che si sono avvicendate nei secoli, berberi, fenici, romani, bizantini, arabi, ottomani, spagnoli e francesi.

Di fronte al Golfo omonimo, Hammamet è una città dall'atmosfera assai animata, frequentata da turisti di ogni nazionalità. Ospita una bellissima medina con stretti vicoli e giardini fioriti, che culmina nella kasbah, imponente fortezza che domina il territorio, un souq traboccante di tessuti, tappeti, gioielli e oggetti di artigianato locale, un Museo del costume con esposizioni di abiti tradizionali e da cerimonia. Per una cena tipica fermatevi al rinomato "Chez Achour" nei pressi della medina vecchia o al "Barberousse", dove assaggiare le specialità locali. Intorno al quartiere storico si sviluppa la parte moderna, costellata di boutiques e locali di ogni genere. A pochi chilometri, gli appassionati di archeologia apprezzeranno il sito romano di Pupput, mentre i nottambuli si dileteranno presso il porto turistico di Yasmine Hammamet, vera e propria area di loisirs tra hotel, ristoranti come "Le Voilier", night club e discoteche, tra le più rinomate "Oasis", "Calypso" e "Havana", in grado di soddisfare ogni preferenza.

Scendendo lungo la costa del Golfo di Hammamet, si incontrano in rapida successione le località più frequentate e vivaci della Tunisia: la moderna e modaiola Port el Kantaoui, Sousse con la splendida medina e la vita notturna trascinante, Monastir, dove ammirare il ricco centro storico e la posizione panoramica su una penisola tra due golfi, la graziosa e tranquilla Mahdia, antica capitale, arrampicata su un promontorio circondato da un mare cristallino.

Dirigendosi verso l'interno, alla volta del deserto, si incontra Kairouan. Quarta città santa per importanza nel mondo islamico, rappresenta il gioiello più prezioso dell'architettura tunisina ed è dichiarata dall'Unesco Patrimonio dell'Umanità. Tra i numerosi edifici religiosi spicca la Grande Moschea di Sidi Oqba.

Da Hammamet, risalendo verso nord, è facilmente raggiungibile la capitale Tunisi, con gli ampi boulevard, i monumenti storici, la prestigiosa collezione di mosaici romani al Museo del Bardo e i numerosi festival artistici e culturali. A pochi chilometri sorge il villaggio di Sidi Bou Said, un affascinante labirinto di vicoli di case bianche con porte e finestre dipinte d'azzurro.

grande moschea di sousse

MAHDIA
club thapsus ★★★

pag 42

CHE NE DICE MARGÒ: il complesso è da tempo presente e molto conosciuto nel mercato italiano. È apprezzato soprattutto per la sua straordinaria posizione direttamente a ridosso della meravigliosa, lunga e profonda spiaggia di sabbia bianca e fine di Mahdia. La struttura, seppure ancora molto semplice ed essenziale, è stata completamente rinnovata nel 2008 ed offre anche un ricco trattamento tutto incluso e numerose opportunità di sport per i più attivi. Degna di nota, per Margò, la facilità con cui si può raggiungere l'affascinante medina di Mahdia, ricca di storia per essere stata l'antica capitale durante la dinastia dei Fatimidi, fondatori della città del Cairo. Pur essendo la località molto tranquilla, nella zona commerciale, raggiungibile in due minuti di taxi o con una breve passeggiata, si trovano alcune discoteche e qualche interessante ristorante. Assolutamente da non perdere, con un'escursione anche solo di mezza giornata, la visita di El Jem, anfiteatro romano del 230 a.C., dall'immenso valore archeologico e dove sono state girate alcune scene del film Il Gladiatore.

Dove siamo: Mahdia, direttamente sulla spiaggia, a 2 km dall'area commerciale, 7 dal centro storico nell'antica medina e a 45 dall'aeroporto di Monastir e 95 da quello di Enfidha e a circa 46 da El Jem. Fermata bus di fronte all'hotel con passaggi ogni 30 minuti per Mahdia, Sousse e Monastir.

La spiaggia: lunga e profonda, di sabbia bianca e fine, attrezzata con ombrelloni e lettini a disposizione (teli mare non disponibili).

Le camere: 371 camere doppie, triple o quadruple, tutte dotate di servizi privati, aria condizionata (a orari prestabili), telefono, tv con canali italiani, terrazza o balcone. Vista mare, con supplemento. A pagamento, cassetta di sicurezza in reception. Connessione wifi gratuita in reception e in piscina. Sono disponibli, con supplemento, camere vista mare.

Ristoranti e bar: un ristorante principale a buffet con terrazza aperta in estate, un ristorante à la carte, un barbecue pizzeria a bordo piscina a pagamento e uno snack bar in spiaggia (aperto dal 1 giugno). Un Terrazza bar, un caffé turco e a pagamento un lobby bar, un american bar, un bar in discoteca e La Cabana House.

Servizi: 3 piscine, di cui una interna riscaldata (durante la stagione invernale), una piscina esterna e una per bambini, con lettini e ombrelloni a disposizione (teli mare non disponibili). Connessione wi-fi gratuita in reception e in piscina, area giochi per bambini, minizoo, parcheggio e discoteca. A pagamento, lavanderia, servizio medico, parrucchiere, centro benessere, massaggi, sauna, bagno turco, negozio di souvenir, videogiochi, biliardo, internet point (50 Tud/settimana), noleggio auto. Uno staff di animazione internazionale parlante anche italiano organizza giochi e attività sportive durante il giorno e spettacoli serali.

Sport: minigolf, ping pong, tiro con l'arco, acquagym, aerobica, basket, beach volley, pallavolo. A pagamento: palestra, tennis (8 campi), windsurf, diving e sci d'acqua.

speciale **tutto incluso**
speciale **single**
speciale **4 amici insieme**
speciale **under 30**
speciale **over 60**
speciale **1 adulto + 1 bambino**
speciale **1 adulto + 2 bambini**
speciale **Wi-Fi free**
speciale **mezza pensione libera**

a partire da
€ 249

PRODOTTO FINANZIABILE CON
Deutsche Bank Easy
INFO PAG.11

Valutazione di Margò ⊙⊙⊙◔⊙

Speciale Tutto Incluso:
- colazione, pranzo e cena a buffet nel ristorante principale con consumo illimitato in bicchiere di acqua, soft drink, vino locale e birra
- cena a lume di candela una volta a settimana su prenotazione dalle 18.30 alle 21 al ristorante à la carte
- snack dalle 10 alle 11 e pizza e pasta dalle 11 alle 16 allo Snack Bar
- snack dalle 16 alle 17 al Terrazza Bar
- consumo illimitato in bicchiere di acqua, té alla menta e caffè turco dalle 16 a mezzanotte presso il Cafè Turco
- consumo illimitato di acqua, succhi, vino locale e soft drink serviti al bicchiere dalle 9 alle 17 presso il bar sulla spiaggia e dalle 11 alle 16 presso lo snack bar anche con birra. Dalle 9 a mezzanotte presso il Terrazza Bar anche cioccolata calda, thè, caffè americano e liquori locali

CLUB THAPSUS ★★★ **Cod. 68602** mahdia
Trattamento: TUTTO INCLUSO - Possibilità di HB

QUOTA BASE: VOLO + TRASFERIMENTI + 7 NOTTI

Partenze dal - al	quota base 7 notti da MI, BO, VR, BG, NA*	quota base under 30 over 60	Partenze dal - al	quota base 7 notti da MI, BO, VR, BG, NA*	quota base under 30 over 60
01/05 - 04/06	**249**	235	31/07 - 06/08	**519**	498
05/06 - 11/06	**298**	284	07/08 - 13/08	**589**	568
12/06 - 25/06	**319**	305	14/08 - 20/08	**529**	508
26/06 - 02/07	**329**	315	21/08 - 27/08	**429**	415
03/07 - 09/07	**349**	335	28/08 - 03/09	**339**	325
10/07 - 23/07	**369**	355	04/09 - 10/09	**299**	285
24/07 - 30/07	**429**	415	11/09 - 13/10	**269**	255

SOLO HOTEL, NOTTE EXTRA, SUPPLEMENTI e RIDUZIONI

dal - al	notte extra/ solo hotel	notte extra/ solo hotel under 30 over 60	suppl. camera singola	rid. 3°/4° pax adulto	rid 3° pax bambino 2/7 anni	rid. 3° pax bambino 7/14 anni e 4° pax bambino 2/14 anni	rid. 2°/3° pax 2/14 anni con 1 adulto
01/05 - 01/06	**18**	**17**	gratis	-3	-11	-5	-5
02/06 - 08/06	**18**	**17**	3	-3	-11	-5	-5
09/06 - 30/06	**22**	**21**	6	-4	-13	-6	-6
01/07 - 06/07	**22**	**21**	6	-4	-13	-6	-6
07/07 - 13/07	**27**	**26**	9	-5	-16	-8	-8
14/07 - 27/07	**30**	**29**	15	-5	-18	-9	-9
28/07 - 03/08	**39**	**37**	15	-7	-24	-12	-12
04/08 - 17/08	**44**	**42**	18	-7	-26	-13	-13
18/08 - 24/08	**35**	**33**	12	-6	-20	-10	-10
25/08 - 31/08	**31**	**30**	9	-5	-18	-9	-9
01/09 - 07/09	**27**	**26**	6	-4	-15	-7	-7
08/09 - 14/09	**20**	**19**	6	-3	-12	-6	-6
15/09 - 28/09	**20**	**19**	3	-3	-12	-6	-6
29/09 - 13/10	**20**	**19**	gratis	-3	-12	-6	6

Tutte le quote si intendono a notte per persona salvo dove diversamente specificato.
***Riduzione per partenze da Roma:** € 30 – **Supplemento per partenze da altri aeroporti:** € 20. **Riduzione mezza pensione:** € 6. **Supplemento vista mare:** € 2. **Supplemento ultime disponibilità (per pacchetti con volo):** € 20 (fino a € 40 per partenze dal 24/7 al 3/9, vd. p. 63). **Supplemento per soggiorni di due settimane (per pacchetti con volo speciale ITC):** € 40 (€ 100 per partenze dal 1 al 18/8, € 70 dal 19 al 25/8). **Prenota sicuro e altri oneri obbligatori:** € 150,13 (per partenze da MI, vd. p. 15 e 58-59) – Per prenotazioni **solo hotel:** € 5 al giorno (min €15, max €25). **Supplemento facoltativo trasferimento aeroporto hotel a/r (in caso di pacchetto solo hotel):** € 18 (€ 23 da aeroporto di Enfidha).

SOUSSE

appartamenti e hotel tej marhaba

pag 44

speciale 1 adulto + 1 bambino

speciale 1 adulto + 2 bambini

speciale Wi-Fi free

speciale mezza pensione libera con voucher

speciale tutto incluso

speciale 4 amici insieme

speciale under 30

speciale over 60

CHE NE DICE MARGÒ: hotel storico di Sousse, prestigioso e conosciutissimo sul mercato italiano. È situato in posizione strategica nel pieno centro della città, a pochi passi dalla suggestiva e vivacissima passeggiata lungomare, la rinomata "Corniche", che si affaccia sull'altrettanto famosa spiaggia di Boujaafar, punto di orgoglio della città, con il suo bellissimo mare color turchese. La struttura, fino a qualche anno fa una delle più esclusive di Sousse, si divide in due sezioni. Il blocco centrale, disponibile con supplemento, si compone di camere standard, è tutto raccolto attorno alla bella piscina centrale, è curato, confortevole e conserva ancora molto fascino ed eleganza, soprattutto grazie ai suoi meravigliosi giardini, la buona musica soffusa e tanto di servizio bar fin sotto all'ombrellone in piscina. Una seconda sezione è composta da appartamenti, monolocali o bilocali assegnati in funzione del numero di occupanti, situati in un'ala separata del complesso, a 100 m dal corpo centrale. Si tratta di sistemazioni più spaziose, decisamente più semplici ed essenziali, ma che possono beneficiare di tutti i servizi del complesso. La spiaggia privata ed esclusiva dell'hotel dista solo 150 metri dagli appartamenti e 200 dal corpo centrale ed è raggiungibile con una breve passeggiata lungo un comodo sentiero subito oltre la strada. Vasta l'offerta di servizi, con tutto incluso anche in spiaggia e due ristoranti a disposizione, uno a buffet e uno à la carte. Da segnalare anche la relativa vicinanza della suggestiva Medina, raggiungibile anch'essa a piedi, perfettamente conservata all'interno delle sue antiche mura e dominata dall'alto dall'imponente Kasbah che sovrasta monumenti di grande valore come il Ribat, risalente al VIII secolo, e la Grande Moschea, entrambe visitabili con pochi dinari. Non perdetevi una passeggiata fra le sue inestricabili e fitte viuzze, ricche di bancarelle di artigianato locale ed altri negozi di ogni tipo. Per gli amanti della vita notturna è bene ricordare che Sousse è una delle più grandi città della Tunisia e certamente la più vitaiola. Basti dire che a soli 600 metri dall'hotel si trova il Bora Bora, una delle discoteche all'aria aperta più rinomate della Tunisia nonché una delle più grandi di tutto il continente! Nel raggio di 200 metri dall'hotel troverete anche altri locali moderni e frequentatissimi come il Living, con musica techno-house ed elettronica, il Vanilla ed il Goldrush. Gli amanti della buona cucina avranno di che sbizzarrirsi fra le numerose opportunità offerte dalla città. Fra queste Margò vi segnala il Caruso, a 200 metri, ottimo ristorante italiano della Corniche, direttamente sul lungomare, e Le Saloon, proprio sotto gli appartamenti, un ristorante a tema all'aperto con un simpatico ambiente country e annessa discoteca. Di fianco all'hotel si trova anche un altro ottimo ristorante italiano dal nome molto evocativo, Una Storia della Vita.

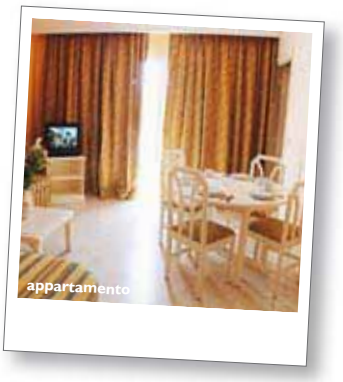
appartamento

Dove siamo: Sousse, in pieno centro, a 150 m dalla spiaggia, 250 dalla passeggiata lungomare, 1 km dalla medina, 5 dalla Marina di Port El Kantaoui e 20 dall'aeroporto di Monastir e 35 da quello di Enfidha.

La spiaggia: lunga e profonda spiaggia privata di sabbia chiara e fine (a 150 m), attrezzata con lettini e ombrelloni a disposizione dei clienti. Teli mare non disponibili.

a partire da
€ 268

PRODOTTO FINANZIABILE CON
Deutsche Bank Easy
INFO PAG.11

pag 45

Valutazione di Margò ⊙⊙⊙○○/⊙⊙⊙⊙⊙

Le camere/Gli appartamenti: 350 camere e 80 appartamenti. Tutti dispongono di balcone, servizi privati, asciugacapelli (su richiesta), aria condizionata e tv satellitare. Connessione wi-fi gratuita presso la reception e la piscina del corpo centrale. Le camere sono disponibili con supplemento. Gli appartamenti, molto più semplici ed essenziali, si trovano a 100 m dal blocco centrale e si dividono in monolocali, assegnati in caso di 2 occupanti, e bilocali assegnati in caso di 3 o 4 occupanti, con camera da letto separata e salotto con doppio divano letto. Tutti dispongono inoltre di angolo cottura con minifrigo. A pagamento, cassetta di sicurezza presso la reception del blocco centrale (7Tud/settimana).

Ristoranti e bar: un ristorante principale a buffet "Kheima" e un ristorante barbecue con, pasta e pizza vicino alla piscina. Un bar centrale "Le Paradise" e uno in spiaggia con trattamento tutto incluso. A pagamento un american bar "Le Clair de Lune", un bar con specialità tedesche "Le Bistrot", un english bar "Rose and Crown", un caffè moro "Tej Mahal" in stile indiano e "Le Cascade" all'interno dell'annesso centro commerciale. I clienti Margò in mezza pensione disporranno di 7 voucher (tanti quanti i giorni di soggiorno) spendibili liberamente per pranzo o cena nel corso della vacanza (anche due nello stesso giorno), avvisando la reception con un giorno di preavviso.

Servizi: una grande piscina esterna ed una interna (aperta in inverno), con area dedicata ai bambini, attrezzata con lettini, ombrelloni e materassini a disposizione. Sala riunioni, connessione wi-fi gratuita in reception e in piscina, parcheggio. A pagamento, ufficio cambio valute, centro commerciale, parrucchiere, servizio lavanderia, biliardo, internet point, possibilità di autonoleggio su richiesta alla reception. Uno staff di animazione locale, parlante anche italiano, organizza giochi e attività sportive durante il giorno e spettacoli serali.

Sport: palestra, ping-pong, aquagym, aerobica, beach volley. A pagamento, tennis (7 Tud p/h). Nelle vicinanze, a pagamento, possibilità di sport acquatici motorizzati.

Speciale Tutto Incluso:
- colazione, pranzo e cena presso il ristorante principale a buffet Kheima con consumo illimitato in bicchiere di acqua, soft drink, vino e birra locale
- possibilità di pranzo presso il ristorante barbecue aperto per pizze, paste e zuppe
- possibilità di late breakfast fino a mezzogiorno presso il ristorante barbecue
- consumo illimitato in bicchiere di acqua, soft drink, vino, birra e bevande alcoliche e analcoliche nazionali, thibarine e whisky dalle 10 alle 24 presso il bar principale e dalle 10 alle 18 presso il beach bar
- snack presso il ristorante barbecue dalle 14:30 alle 17 con sandwich, pizza, pasta e gelato
- snack dalle 16 alle 18 con crepe, brioche e dolci

APPARTAMENTI E HOTEL
TEJ MARHABA 🍴🍴/ ★★★★ **Cod. 81075** sousse
Trattamento: TUTTO INCLUSO - Possibilità di HBB

QUOTA BASE: VOLO + TRASFERIMENTI + 7 NOTTI

Partenze dal - al	quota base 7 notti da MI, BO, VR, BG, NA*	quota base under 30 over 60	Partenze dal - al	quota base 7 notti da MI, BO, VR, BG, NA*	quota base under 30 over 60
01/05 - 04/06	**268**	261	07/08 - 13/08	**599**	585
05/06 - 11/06	**298**	291	14/08 - 20/08	**549**	535
12/06 - 09/07	**319**	312	21/08 - 27/08	**439**	425
10/07 - 23/07	**349**	335	28/08 - 03/09	**329**	315
24/07 - 30/07	**398**	384	04/09 - 10/09	**289**	282
31/07 - 06/08	**519**	505	11/09 - 13/10	**268**	261

SOLO HOTEL, NOTTE EXTRA, SUPPLEMENTI e RIDUZIONI

dal - al	notte extra/ solo hotel	notte extra/ solo hotel under 30 over 60	suppl. camera singola	rid. 3°/4° pax adulto	rid. 3°/4° pax bambino 2/14 anni	rid. 2°/3° pax 2/14 anni con 1 adulto
01/05 - 08/06	**20**	**20**	9	-2	-7	-7
09/06 - 13/07	**23**	**23**	15	-3	-8	-8
14/07 - 27/07	**30**	**29**	15	-4	-10	-10
28/07 - 03/08	**36**	**35**	15	-4	-12	-12
04/08 - 17/08	**43**	**42**	15	-5	-14	-14
18/08 - 24/08	**37**	**36**	15	-4	-12	-12
25/08 - 31/08	**31**	**30**	15	-4	-10	-10
01/09 - 07/09	**26**	**26**	9	-3	-8	-8
08/09 - 13/10	**20**	**20**	9	-2	-7	-7

Tutte le quote si intendono a notte per persona salvo dove diversamente specificato.
***Riduzione per partenze da Roma:** € 30 – **Supplemento per partenze da altri aeroporti:** € 20. **Riduzione mezza pensione + 1/2 acqua e 1/4 vino:** € 4. **Supplemento camera standard:** € 2 (€ 4 dal 14/7 al 31/8). **Supplemento ultime disponibilità (per pacchetti con volo):** € 20 (fino a € 40 per partenze dal 24/7 al 3/9, vd. p. 63). **Supplemento per soggiorni di due settimane (per pacchetti con volo speciale ITC):** € 40 (€ 100 per partenze dal 1 al 18/8, € 70 dal 19 al 25/8).
Prenota sicuro e altri oneri obbligatori: € 150,13 (per partenze da MI, vd. p. 15 e 58-59) – Per prenotazioni **solo hotel:** € 5 al giorno (min €15, max €25). **Supplemento facoltativo trasferimento aeroporto hotel a/r (in caso di pacchetto solo hotel):** € 13 (€ 15 da aeroporto di Enfidha).

voli da Milano Malpensa, Bergamo, Verona, Bologna, Torino, Pisa e Roma Fiumicino, vedi pag. 16.

HAMMAMET
club omar khayam ★★★ Plus

NOVITÀ

pag 46

speciale 1 adulto + 1 bambino

speciale 1 adulto + 2 bambini

speciale Wi-Fi free

speciale tutto incluso

speciale single

speciale 4 amici insieme

CHE NE DICE MARGÒ: ottimo resort, molto curato e con standard di qualità e servizio decisamente superiori rispetto alla sua categoria ufficiale, tranquillamente consigliabile anche alla clientela più esigente. È da tempo molto conosciuto ed apprezzato dal mercato italiano e nel 2013 è stato completamente rinnovato. Dispone di ampi spazi comuni immersi in ampi e gradevoli giardini di palme, con un bel complesso di piscine affacciate direttamente sulla meravigliosa spiaggia di sabbia fine di Hammamet Nord, certamente una delle più belle di tutta la costa tunisina, praticamente priva di qualsiasi problema di alghe. Ricchissimo il programma tutto incluso con ben quattro diverse opzioni per i pasti che includono anche pasti leggeri sulle bellissime e rilassanti terrazze vista mare di cui dispone il resort. I più sportivi avranno a disposizione ogni genere di attrezzature per le più svariate e avranno accesso anche al nuovo centro acquatico dotato di scivoli per tutti i gusti e tutte le età. Da segnalare l'ottimo e curatissimo centro di balneoterapia Khayam Wellness Center in grado di offrire ogni genere di trattamento benessere, hammam, gommage, idromassaggio, circuito doccia caldo e freddo, docce a getto, trattamenti con argilla, massaggi agli oli essenziali, shiatsu, ayurvedici, orientale a 4 mani, fish massage, riflessologia plantare, crioterapia, bagni al latte e alle spezie, bagni giapponesi, bagni ai fiori di Bali, trattamenti viso vari, manicure, pedicure e parrucchiere. Il centro di Hammamet, con la sua suggestiva medina, dista solo pochi chilometri ed è raggiungibile in pochi minuti di taxi, mentre con una breve passeggiata si raggiungono le più vicine aree commerciali con negozi, locali e ristoranti per gli amanti della vita notturna. Margò vi ricorda infine che ci troviamo a meno di cento chilometri da attrazioni di fama mondiale facilmente raggiungibili in poco più di un'ora con un'auto a noleggio. Fra queste, i siti archeologici di Cartagine o El Jem, piuttosto che l'antico villaggio di Sidi Bousaid, Patrimonio dell'Unesco.

Dove siamo: Hammamet Nord, direttamente sulla spiaggia, a 100 m dall'area commerciale, 6 km dal centro e da Nabeul, 50 km dall'aeroporto di Enfidha e 100 da quello di Monastir. Fermata bus a 150 m con collegamenti ogni mezz'ora per il centro.

La spiaggia: molto ampia, con sabbia fine e attrezzata con ombrelloni, lettini e teli mare a disposizione (materassini a pagamento).

Le camere: 360 camere divise in doppie, triple e quadruple, con servizi privati, aria condizionata, telefono, tv satellitare con alcuni canali italiani (Rai1, Rai2 e Canale5) e balcone o terrazza. A pagamento, asciugacapelli (3Tud/giorno), cassette di sicurezza presso la reception (3Tud/giorno) e minifrigo (5Tud/giorno). Connessione wifi gratuita nelle aree comuni.

Ristoranti e Bar: un ristorante principale a buffet, l'Ulysse, per colazione, pranzo e cena. Un barbecue, La Brise, vicino alla piscina e a ridosso della spiaggia disponibile per pranzi leggeri con buffet di paste, insalate e carne alla

a partire da
€ 329

PRODOTTO FINANZIABILE CON
Deutsche Bank Easy
INFO PAG.11

Valutazione di Margò ⊙⊙⊙⊙⊙

pag 47

griglia. A pagamento, un ristorante tematico sulla spiaggia (ogni giorno un tema diverso) con servizio al tavolo, il Beach Club. 2 snack bar, fra cui sempre La Brise con sandwich, pizza e pasta dalle 16 alle 18 e dalle 22 alle 24 e Lo Scivolo, nella zona del centro acquatico, con pizza e sandwich per pranzo. 4 bar fra cui il Coco Bar centrale (h.16/h.23, disco bar a pagamento dalle 23), il Bar Piscina (h.10/h.24), il Bar Scivolo (h.10/h.18) e il bar sulla spiaggia (h.10/h.18). Un caffè moresco a pagamento.

Servizi: 6 piscine, di cui una grande per adulti e una per bambini affacciate sulla spiaggia, una coperta e riscaldata presso il Khayam Wellness Center (chiusa dal 15/6 al 15/9), e 3 all'interno di un grosso centro acquatico di cui una per adulti, una per bambini e una con grandi scivoli anche per bambini, tutte attrezzate con lettini, ombrelloni e teli mare a disposizione. Parcheggio, sala tv, anfiteatro, area giochi per bambini e connessione wifi gratuita nelle aree comuni. A pagamento, sale riunioni, centro congressi, servizio medico (su richiesta), lavanderia, parrucchiere, negozi di souvenir, videogiochi, calciobalilla, biliardo, internet point, noleggio auto e centro di balneoterapia Khayam Wellness Center con cure umide e secche, massaggi, hammam, sauna ed estetista. Uno staff di animazione locale parlante anche italiano organizza giochi, corsi di ballo, corsi di lingua ed attività sportive durante il giorno e spettacoli serali.

Sport: palestra, 3 campi da tennis (un'ora al giorno gratuita, attrezzatura con cauzione), minigolf, ping pong, freccette, tiro con l'arco, beach volley, beach soccer, aerobica, acquagym, windsurf, vela, catamarano, pedalò e canoa. A pagamento, sci nautico, paracadute ascensionale, passeggiate a cavallo e banana boat.

Speciale Tutto Incluso:
- colazione, pranzo e cena a buffet presso il ristorante principale Ulysse, con consumo illimitato in bicchiere di acqua, soft drink, birra e vino locali
- late breakfast dalle 9.30 alle 11 presso il bar centrale Coco o presso il bar in piscina
- possibilità di un pranzo e una cena tematica à la carte presso il ristorante sulla spiaggia Beach Club (una volta per soggiorno e su prenotazione)
- possibilità di pranzo leggero con buffet di paste, insalate, carne e pesce alla griglia presso il barbecue La Brise in piscina vicino alla spiaggia
- possibilità di pranzo leggero (dal 1/7 al 30/9) con pizza e sandwich presso lo snack bar Lo Scivolo nell'area del centro acquatico
- consumo illimitato in bicchiere di acqua, soft drink, tè, caffè americano e bevande alcoliche locali (birra, vino e liquori tradizionali) dalle 10 alle 24 secondo gli orari di apertura di ciascuno
- pizza, pasta e patatine dalle 16 alle 18 e dalle 22 alle 24 presso lo snack bar La Brise

CLUB OMAR KHAYAM ★★★ Plus **Cod. 82121** hammamet
Trattamento: TUTTO INCLUSO

QUOTA BASE: VOLO + TRASFERIMENTI + 7 NOTTI

Partenze dal - al	quota base 7 notti da MI, BO, VR, BG, NA*	Partenze dal - al	quota base 7 notti da MI, BO, VR, BG, NA*
01/05 - 04/06	**329**	07/08 - 13/08	**669**
05/06 - 11/06	**349**	14/08 - 20/08	**649**
12/06 - 25/06	**369**	21/08 - 27/08	**539**
26/06 - 09/07	**449**	28/08 - 03/09	**379**
10/07 - 23/07	**479**	04/09 - 10/09	**349**
24/07 - 30/07	**512**	11/09 - 13/10	**339**
31/07 - 06/08	**599**		

SOLO HOTEL, NOTTE EXTRA, SUPPLEMENTI e RIDUZIONI

dal - al	notte extra/ solo hotel	suppl. camera singola	rid. 3°/4° pax adulto	rid 3° pax bambino 2/12 anni	rid 4° pax bambino 2/12 anni	rid. 2°/3° pax 2/12 anni con 1 adulto
01/05 - 06/05	**29**	gratis	-4	-21	-10	-10
07/05 - 08/06	**29**	gratis	-4	-21	-10	-10
09/06 - 29/06	**29**	12	-4	-21	-10	-10
30/06 - 13/07	**44**	12	-6	-32	-16	-16
14/07 - 27/07	**47**	17	-7	-35	-17	-17
28/07 - 03/08	**50**	20	-7	-36	-18	-18
04/08 - 17/08	**55**	23	-7	-38	-19	-19
18/08 - 24/08	**55**	23	-7	-38	-19	-19
25/08 - 31/08	**47**	20	-6	-32	-17	-16
01/09 - 07/09	**31**	12	-4	-22	-11	-11
08/09 - 13/10	**29**	gratis	-4	-22	-11	-11

Tutte le quote si intendono a notte per persona salvo dove diversamente specificato.
***Riduzione per partenze da Roma:** € 30 – **Supplemento per partenze da altri aeroporti:** € 20. **Supplemento ultime disponibilità (per pacchetti con volo):** € 20 (fino a € 40 per partenze dal 24/7 al 3/9, vd. p. 63). **Supplemento per soggiorni di due settimane (per pacchetti con volo speciale ITC):** € 40 (€ 100 per partenze dal 1 al 18/8, € 70 dal 19 al 25/8).
Prenota sicuro e altri oneri obbligatori: € 150,13 (per partenze da MI, vd. p. 15 e 58-59) – Per prenotazioni **solo hotel:** € 5 al giorno (min €15, max €25). **Supplemento facoltativo trasferimento aeroporto hotel a/r (in caso di pacchetto solo hotel):** € 18 (€ 16 da aeroporto di Enfidha).

voli da Milano Malpensa, Bergamo, Verona, Bologna, Torino, Pisa e Roma Fiumicino, vedi pag. 16.

HAMMAMET

nahrawess hotel & thalasso resort ★★★★

NOVITÀ

CHE NE DICE MARGÒ: storico 4 stelle di Hammamet, un pò segnato dal tempo ma ancora elegante e suggestivo. È immerso fra rigogliosi giardini di palme all'interno di un ampio parco di ben otto ettari che si estende fino a una bella spiaggia di sabbia chiara e fine, molto lunga, bagnata da acque cristalline e tranquille sulla quale si affaccia una gradevole piscina di acqua salata. Il parco è tagliato in due dalla strada, l'hotel si trova quindi in seconda linea ma è collegato alla spiaggia da un piacevole sottopasso privato fra il verde. All'interno del complesso si trova un nuovissimo acqua park con 8 grandi scivoli inaugurato nel 2013 e a disposizione degli ospiti. Punto di eccellenza della struttura è però il suo famosissimo ed esclusivo centro di talassoterapia Jean Klébert, affacciato sul mare. Il centro si estende su una superficie di 15.000 metri quadrati, dispone di ben 83 eleganti cabine, quasi tutte vista mare, per i più svariati trattamenti e tipi di massaggio. È considerato uno dei più grandi ed attrezzati di tutta l'area mediterranea. Ospita anche 4 piscine di cui 3 con acqua di mare, centri spa con idromassaggi, fitness center e innumerevoli aree relax. I clienti Margò avranno diritto ad un ingresso gratuito con utilizzo dell'hammam, dell'idromassaggio e di una piscina riscaldata con acqua di mare. Potranno inoltre acquistare in loco, ad un prezzo molto agevolato, un pacchetto benessere di 3 giorni con due trattamenti e un massaggio a scelta ogni giorno.

Dove siamo: Hammamet Nord, sulla spiaggia, a 700 m dalla zona commerciale, 5 km dal centro città, 100 dall'aeroporto di Monastir e 50 da quello di Enfidha. Fermata bus a 800 m con collegamenti ogni ora circa per il centro.

La spiaggia: lunga, profonda, con sabbia chiara e fine e ombrelloni e lettini a disposizione dei clienti (teli mare a pagamento, 1 Tud/giorno).

Le camere: 350 camere doppie o triple, tutte vista mare con terrazza o balcone, servizi privati, asciugacapelli, aria condizionata centralizzata, tv LCD satellitare e minifrigo e. A pagamento, cassetta di sicurezza (5 Tud/giorno). Connessione wifi gratuita nelle aree comuni.

centro di talassoterapia

Ristoranti e Bar: 4 ristoranti, di cui uno principale a buffet con terrazza all'aperto Ulysse e 2 con servizio à la carte a pagamento aperti per pranzo e cena, l'Alhambra, con cucina tradizionale tunisina e il Paillotte sul mare. In bassa stagione i pasti sono serviti a buffet presso un quarto ristorante vista mare, il Mareva che invece resta chiuso in alta stagione. Uno snack bar pizzeria a pagamento che offre pasti leggeri nei

a partire da
€ 319

PRODOTTO FINANZIABILE CON
Deutsche Bank Easy
INFO PAG.11

Valutazione di Margò ⊙⊙⊙⊙◐

pag 49

pressi della piscina. 5 bar di cui uno principale, il Mango Bar e uno in spiaggia, La Buvette, inclusi nel trattamento tutto incluso, e altri 3 a pagamento, il piano bar Green Bar, il bar in piscina Blue Lagoon e il disco bar Las Vegas. Un caffè moresco Le Calife a pagamento.

Servizi: 4 piscine, di cui una con grande acqua park con 8 scivoli, una con acqua di mare in spiaggia, una per bambini e una coperta e riscaldata in inverno. Lettini e ombrelloni a disposizione (teli mare a pagamento, 1 Tud/giorno). Sala tv, area giochi per bambini, discoteca Las Vegas aperta anche ad esterni e parcheggio. A pagamento, lavanderia, biliardo, videogiochi, servizio medico (su richiesta), babysitter, negozio di souvenir. L'hotel ospita, inoltre, il centro di talassoterapia Jean Klébert con ben 83 cabine per trattamenti di ogni tipo, cure umide e secche, bagno turco, spa, massaggi vari, sauna, parrucchiere/estetista e 4 piscine con acqua di mare riscaldate e non, di cui una con passaggio all'esterno. Connessione wifi gratuita nelle aree comuni.

Sport: palestra, campo da tennis in cemento, ping-pong, aquagym e beach volley. A pagamento, 2 campi da squash, windsurf, sci nautico e vela.

Speciale Tutto Incluso:
- colazione, pranzo e cena presso il ristorante principale a buffet Ulysse, con consumo illimitato in bicchiere di acqua, soft drink, birra e vino locale
- consumo illimitato in bicchiere di acqua, soft drink, birra e vino locali, tè, caffè americano, bevande alcoliche locali (whisky, vodka e gin) dalle 10 alle 23 presso il bar Mango e dalle 10 alle 17 presso il bar in spiaggia La Buvette
- crêpe, pasticcini, pizza e gelato per bambini dalle 16 alle 17 presso la pizzeria

Speciale Pacchetto Benessere (3 giorni):
€ 130 da pagarsi in loco
I clienti Margò avranno la possibilità di acquistare in loco un pacchetto benessere dedicato della durata di 3 giorni al prezzo speciale di soli € 130. Il pacchetto comprenderà 2 trattamenti e un massaggio al giorno, ciascuno a libera scelta del cliente.
NB: I clienti Margò avranno comunque a disposizione un ingresso gratuito per soggiorno al centro di talassoterapia con utilizzo di hammam, idromassaggio e piscina con acqua di mare riscaldata.

NAHRAWESS HOTEL & THALASSO RESORT ★★★★ **Cod. 82122** hammamet
Trattamento: TUTTO INCLUSO - Possibilità di HB

QUOTA BASE: VOLO + TRASFERIMENTI + 7 NOTTI

Partenze dal - al	quota base 7 notti da MI, BO, VR, BG, NA*	quota base over 60	Partenze dal - al	quota base 7 notti da MI, BO, VR, BG, NA*	quota base over 60
01/05 - 04/06	**319**	305	07/08 - 13/08	**698**	677
05/06 - 11/06	**379**	365	14/08 - 20/08	**649**	628
12/06 - 09/07	**398**	384	21/08 - 27/08	**529**	508
10/07 - 23/07	**419**	405	28/08 - 03/09	**412**	398
24/07 - 30/07	**475**	461	04/09 - 10/09	**379**	365
31/07 - 06/08	**628**	607	11/09 - 13/10	**319**	305

SOLO HOTEL, NOTTE EXTRA, SUPPLEMENTI e RIDUZIONI

dal - al	notte extra/ solo hotel	notte extra/ solo hotel over 60	suppl. camera singola	rid. 3° pax adulto	rid. 3° pax bambino 2/12 anni	rid. 2°/3° pax 2/12 anni con 1 adulto
01/05 - 08/06	**26**	**25**	9	-6	-20	-10
09/06 - 13/07	**32**	**31**	12	-7	-25	-12
14/07 - 27/07	**35**	**34**	18	-8	-27	-13
28/07 - 03/08	**39**	**38**	19	-9	-30	-15
04/08 - 17/08	**59**	**57**	50	-12	-43	-21
18/08 - 24/08	**56**	**54**	48	-12	-41	-20
25/08 - 31/08	**46**	**45**	18	-10	-34	-17
01/09 - 07/09	**37**	**36**	12	-8	-27	-13
08/09 - 14/09	**32**	**31**	12	-7	-25	-12
15/09 - 13/10	**26**	**25**	9	-6	-20	-10

Tutte le quote si intendono a notte per persona salvo dove diversamente specificato.
***Riduzione per partenze da Roma:** € 30 – **Supplemento per partenze da altri aeroporti:** € 20. **Riduzione mezza pensione:** € 6. **Supplemento ultime disponibilità (per pacchetti con volo):** € 20 (fino a € 40 per partenze dal 24/7 al 3/9, vd. p. 63). **Supplemento per soggiorni di due settimane (per pacchetti con volo speciale ITC):** € 40 (€ 100 per partenze dal 1 al 18/8, € 70 dal 19 al 25/8).
Prenota sicuro e altri oneri obbligatori: € 150,13 (per partenze da MI, vd. p. 15 e 58-59) – Per prenotazioni **solo hotel:** € 5 al giorno (min €15, max €25). **Supplemento facoltativo trasferimento aeroporto hotel a/r (in caso di pacchetto solo hotel):** € 18 (€ 16 da aeroporto di Enfidha).

voli da Milano Malpensa, Bergamo, Verona, Bologna, Torino, Pisa e Roma Fiumicino, vedi pag. 16.

HAMMAMET

hotel hammamet regency ★★★★

pag 50

CHE NE DICE MARGÒ: buon 4 stelle che gode di un'ottima posizione, all'interno di un ampio e curato giardino e a ridosso di una bellissima e profonda spiaggia di sabbia chiara e fine. L'hotel e' ideale anche per chi cerca animazione e vita notturna visto che nel raggio di 500 metri si trovano tre discoteche molto rinomate e divertenti come l'Havana, l'Oasis e il Calypso e un paio di disco pub interessanti quali l'Eurobar e il British Bar. Da non perdere anche il ristorante Le Duo, sempre a pochi passi dall'hotel. Con due o tre euro e cinque minuti di taxi si raggiungono anche il vivacissimo centro cittadino o l'animata zona turistica di Hammamet Yasmine, entrambi ricchi di proposte per lo shopping o per lo svago serale.

Dove siamo: Hammamet Nord, direttamente sulla spiaggia, a 300 m dalla zona commerciale, 4 km dalla zona turistica di Yasmine Hammamet, 5 km dal centro città, 100 km dall'aeroporto di Monastir e 50 da quello di Enfidha. Fermata bus a 500 m con collegamenti ogni mezz'ora per Nabeul e Tunisi.

La spiaggia: di sabbia bianca e attrezzata con lettini e ombrelloni a disposizione (teli mare disponibili a pagamento, 20 dinari a settimana). A pagamento, materassini (circa 3 dinari al giorno).

Le camere: 190 camere che possono ospitare fino a 4 occupanti adulti, dotate di servizi privati, asciugacapelli, aria condizionata (dal 15/6 al 15/9), telefono, tv satellitare con canali italiani (telecomando su cauzione 40 dinari a settimana) e terrazza o balcone. Connessione wi-fi gratuita in reception e presso il bar principale. A pagamento, minifrigo (su richiesta 5 dinari al giorno) e cassetta di sicurezza presso la reception (10 dinari a settimana).

Ristoranti e bar: un ristorante principale a buffet, uno à la carte, a pagamento, "Le Duo" e due bar, uno principale ed uno in spiaggia a pagamento, aperto solo in estate.

speciale tutto incluso

speciale mezza pensione libera

speciale single

speciale 4 amici insieme

speciale under 30

speciale over 60

speciale 1 adulto + 2 bambini

speciale animali domestici

speciale Wi-Fi free

a partire da
€ 289

PRODOTTO FINANZIABILE CON
Deutsche Bank Easy
INFO PAG.11

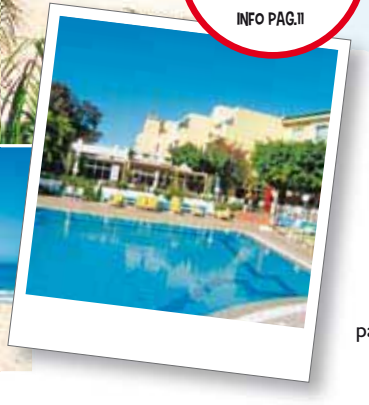

Valutazione di Margò ⊙⊙⊙⊙⊙

pag 51

Servizi: una piscina interna (aperta solo d'inverno) ed una esterna per adulti con area riservata ai bambini, attrezzate con lettini e ombrelloni a disposizione (teli mare disponibili su cauzione o a pagamento, 20 dinari a settimana). Sala tv con un canale italiano, connessione wi-fi gratuita in reception e presso il bar principale e area giochi per bambini. A pagamento, servizio medico, negozio di souvenir, ufficio cambio, videogiochi, biliardo, internet point, discoteca, noleggio auto, centro benessere, massaggi, sauna, bagno turco e idromassaggio. Un'equipe di animazione internazionale con personale parlante anche italiano organizza giochi e attività sportive durante il giorno e spettacoli serali. L'hotel accetta animali di piccola taglia su richiesta (inferiori a 5 kg).

Sport: ping-pong, aerobica, aquagym e beach volley. Nelle vicinanze, a pagamento, possibilità di praticare winsurf, vela, catamarano e sci d'acqua.

Speciale Tutto Incluso:
- colazione, pranzo e cena presso il ristorante principale a buffet. Durante il pranzo e la cena consumo illimitato in bicchiere di acqua e soft drink
- consumo illimitato in bicchiere di acqua, soft drink, tè e caffé americano dalle 11 alle 23 presso il bar principale e dalle 11 alle 18 presso il bar sulla spiaggia
- snack dalle 16 alle 17 presso il bar principale

HOTEL HAMMAMET REGENCY ★★★★ **Cod. 78647** hammamet
Trattamento: TUTTO INCLUSO - Possibilità di HB

QUOTA BASE: VOLO + TRASFERIMENTI + 7 NOTTI

Partenze dal - al	quota base 7 notti da MI, BO, VR, BG, NA*	quota base under 30 over 60	Partenze dal - al	quota base 7 notti da MI, BO, VR, BG, NA*	quota base under 30 over 60
01/05 - 04/06	**289**	275	07/08 - 13/08	**649**	628
05/06 - 11/06	**349**	335	14/08 - 20/08	**598**	577
12/06 - 09/07	**369**	355	21/08 - 27/08	**479**	458
10/07 - 23/07	**389**	375	28/08 - 03/09	**365**	351
24/07 - 30/07	**449**	428	04/09 - 10/09	**339**	325
31/07 - 06/08	**569**	548	11/09 - 13/10	**299**	285

SOLO HOTEL, NOTTE EXTRA, SUPPLEMENTI e RIDUZIONI

dal - al	notte extra/ solo hotel	notte extra/ solo hotel under 30 over 60	suppl. camera singola	rid. 3°/4° pax adulto	rid 3° pax bambino 2/12 anni	rid 4° pax bambino 2/12 anni	rid. 2°/3° pax 2/12 anni con 1 adulto**
01/05 - 08/06	**22**	**21**	gratis	-4	-16	-8	-8
09/06 - 13/07	**29**	**28**	6	-6	-22	-11	-11
14/07 - 27/07	**31**	**30**	7	-7	-24	-12	-12
28/07 - 03/08	**40**	**38**	9	-9	-30	-15	-15
04/08 - 17/08	**50**	**48**	9	-11	-36	-18	-18
18/08 - 24/08	**44**	**42**	9	-9	-32	-16	-16
25/08 - 31/08	**35**	**34**	9	-7	-25	-12	-12
01/09 - 14/09	**27**	**26**	gratis	-6	-20	-10	-10
15/09 - 13/10	**23**	**22**	gratis	-5	-17	-8	-8

Tutte le quote si intendono a notte per persona salvo dove diversamente specificato.
***Riduzione per partenze da Roma:** € 30 – **Supplemento per partenze da altri aeroporti:** € 20. **Riduzione mezza pensione:** € 4. ****Offerta applicabile solo in caso di 1 adulto + 2 bambini. **Supplemento ultime disponibilità (per pacchetti con volo):** € 20 (fino a € 40 per partenze dal 24/7 al 3/9, vd. p. 63). **Supplemento per soggiorni di due settimane (per pacchetti con volo speciale ITC):** € 40 (€ 100 per partenze dal 1 al 18/8, € 70 dal 19 al 25/8).
Prenota sicuro e altri oneri obbligatori: € 150,13 (per partenze da MI, vd. p. 15 e 58-59) – Per prenotazioni **solo hotel:** € 5 al giorno (min €15, max €25). **Supplemento facoltativo trasferimento aeroporto hotel a/r (in caso di pacchetto solo hotel):** € 18 (€ 16 da aeroporto di Enfidha).

HAMMAMET
club el fell ★★★

NOVITÀ

pag 52

CHE NE DICE MARGÒ: struttura situata nella zona turistica di Hammamet Nord, affacciata direttamente sulla spettacolare spiaggia di sabbia chiara e fine che caratterizza la zona, molto conosciuta e apprezzata per la sua estensione (certamente una delle spiagge più belle di tutta la costa tunisina) e la completa assenza del fenomeno delle alghe. L'hotel dispone di camere semplici ma funzionali e appena rinnovate, che possono ospitare fino a quattro adulti e quindi adatte a gruppi di amici in cerca di una sistemazione direttamente sulla spiaggia, con un buon rapporto qualità/prezzo e a breve distanza dal centro turistico. Nei paraggi si trovano infatti alcune delle discoteche più rinomate della zona come l'Havana, l'Oasis o il Calypso, piuttosto che ristorantini tipici e negozi di ogni tipo. Chi volesse invece assaporare ambienti più tipicamente tunisini potrà raggiungere in pochi minuti di taxi l'antica medina nel centro storico, a soli sette chilometri, coi suoi caratteristici bazar traboccanti di artigianato locale.

Dove siamo: Hammamet Nord, direttamente sulla spiaggia, a 2 km dall'area commerciale, 7 dalla Medina e dal centro storico, 100 dall'aeroporto di Monastir e 50 da quello di Enfidha. Fermata dell'autobus a 500 m con collegamenti frequenti per il centro.

La spiaggia: molto ampia, lunga e profonda, con sabbia fine e chiara, attrezzata con ombrelloni e lettini a disposizione (teli mare a pagamento, 2 Tud/giorno).

Le camere: 234 camere che possono ospitare fino a 4 adulti. I clienti Margò saranno alloggiati presso il blocco 900 che dispone di camere appena rinnovate, tutte con balcone o terrazza, servizi privati, asciugacapelli, aria condizionata e tv. Cassetta di sicurezza presso la reception. A pagamento, su richiesta, minifrigo (5 Tud/giorno). Connessione wifi gratuita presso la reception, la piscina e la spiaggia.

Ristoranti e Bar: un ristorante principale a buffet e, a pagamento, un ristorante à la carte con specialità barbecue e internazionali. Tre bar, di cui uno presso la piscina e, a pagamento, uno presso la spiaggia e un caffè moresco.

Servizi: 2 piscine, di cui una interna e una esterna con area separata per bambini, con ombrelloni e lettini a disposizione (teli mare a pagamento, 2 Tud/giorno). Sala tv, area giochi per bambini e parcheggio. A pagamento, lavanderia, negozio di souvenir, biliardo, noleggio auto, centro spa con sauna, bagno turco, massaggi e parrucchiere e, su richiesta, servizio medico e babysitter. Connessione wifi gratuita presso la reception, la piscina e la spiaggia. Uno staff di animazione locale parlante anche un poco d'italiano, organizza un leggero programma di intrattenimento sia diurno che serale.

speciale tutto incluso
speciale 4 amici insieme
speciale under 30
speciale over 60
speciale Wi-Fi free

a partire da
€ 275

PRODOTTO FINANZIABILE CON
Deutsche Bank Easy
INFO PAG.11

Valutazione di Margò ⊙⊙⊙○○

pag 53

Sport: palestra, campo da tennis, ping-pong, tiro con l'arco, acquagym, aerobica e beach volley. A pagamento, sci nautico, equitazione e passeggiate con cammello.

Speciale Tutto Incluso:
- colazione, pranzo e cena presso il ristorante principale a buffet con consumo illimitato in bicchiere di acqua, succhi e soft drink
- consumo illimitato in bicchiere di acqua, succhi e soft drink dalle 12 alle 17 presso il bar in piscina
- pizza, crepe e mini sandwich dalle 15 alle 17 presso il bar in piscina

CLUB EL FELL ★★★ **Cod. 82124** hammamet
Trattamento: TUTTO INCLUSO

QUOTA BASE: VOLO + TRASFERIMENTI + 7 NOTTI

Partenze dal - al	quota base 7 notti da MI, BO, VR, BG, NA*	quota base under 30 over 60	Partenze dal - al	quota base 7 notti da MI, BO, VR, BG, NA*	quota base under 30 over 60
01/05 - 04/06	**275**	268	07/08 - 13/08	**599**	585
05/06 - 11/06	**312**	305	14/08 - 20/08	**549**	535
12/06 - 02/07	**329**	322	21/08 - 27/08	**449**	435
03/07 - 09/07	**349**	335	28/08 - 03/09	**349**	335
10/07 - 23/07	**369**	355	04/09 - 10/09	**319**	305
24/07 - 30/07	**429**	415	11/09 - 13/10	**275**	268
31/07 - 06/08	**519**	505			

SOLO HOTEL, NOTTE EXTRA, SUPPLEMENTI e RIDUZIONI

dal - al	notte extra/ solo hotel	notte extra/ solo hotel under 30 over 60	suppl. camera singola	rid. 3°/4° pax adulto	rid. 3°/4° pax bambino 2/6 anni	rid. 3°/4° pax bambino 6/12 anni
01/05 - 08/06	**19**	**19**	7	-4	-14	-7
09/06 - 06/07	**22**	**22**	11	-5	-17	-8
07/07 - 13/07	**25**	**25**	11	-5	-19	-9
14/07 - 27/07	**27**	**26**	15	-6	-20	-10
28/07 - 03/08	**35**	**34**	21	-8	-27	-13
04/08 - 17/08	**38**	**37**	21	-8	-28	-14
18/08 - 24/08	**37**	**36**	21	-8	-26	-13
25/08 - 31/08	**33**	**32**	21	-7	-23	-11
01/09 - 07/09	**28**	**27**	18	-6	-20	-10
08/09 - 14/09	**24**	**24**	18	-5	-18	-9
15/09 - 13/10	**19**	**19**	12	-4	-14	-7

Tutte le quote si intendono a notte per persona salvo dove diversamente specificato.
***Riduzione per partenze da Roma:** € 30 – **Supplemento per partenze da altri aeroporti:** € 20. **Supplemento ultime disponibilità (per pacchetti con volo):** € 20 (fino a € 40 per partenze dal 24/7 al 3/9, vd. p. 63). **Supplemento per soggiorni di due settimane (per pacchetti con volo speciale ITC):** € 40 (€ 100 per partenze dal 1 al 18/8, € 70 dal 19 al 25/8).
Prenota sicuro e altri oneri obbligatori: € 150,13 (per partenze da MI, vd. p. 15 e 58-59) – Per prenotazioni **solo hotel:** € 5 al giorno (min €15, max €25). **Supplemento facoltativo trasferimento aeroporto hotel a/r (in caso di pacchetto solo hotel):** € 18 (€ 16 da aeroporto di Enfidha).

voli da Milano Malpensa, Bergamo, Verona, Bologna, Torino, Pisa e Roma Fiumicino, vedi pag. 16.

HAMMAMET
hotel african queen ★★★

pag 54

CHE NE DICE MARGÒ: si tratta di una struttura semplice ed essenziale rispetto alla categoria ufficiale, senza pretese ma situata in una posizione strategica, a pochi passi da un mare cristallino e da una bellissima spiaggia privata, molto lunga e profonda. Con due o tre euro e pochi minuti di taxi si puo' raggiungere il vivace centro storico di Hammamet con i suoi caratteristici souk nascosti fra le mura dell'antica medina, risalente al XVI secolo. Altri cinque minuti e si raggiunge l'animatissima e gettonata Hammamet Yasmine, un porto turistico brulicante di vita, con tante gallerie commerciali, beach club, locali notturni e alcune delle discoteche e dei ristoranti più rinomati della zona.

Dove siamo: Hammamet Nord, a 280 m dalla spiaggia, a 6 km dal centro città, 100 km dall'aeroporto di Monastir e 50 da quella di Enfidha. Fermata bus a 1,5 km con collegamenti per Nabeul, Hammamet centro e Hammamet Yasmine ogni ora.

La spiaggia: di sabbia, a 280 m e attrezzata con lettini e ombrelloni a disposizione, teli mare disponibili con cauzione (10 dinari ciascuno).

Le camere: 264 camere che possono ospitare fino a 4 occupanti. Sono tutte dotate di servizi privati, aria condizionata (dal 15/6 al 15/9), tv e terrazza o balcone. Connessione wi-fi gratuita in reception e presso il bar principale. A pagamento, minifrigo (5 dinari al giorno e su richiesta) e cassetta di sicurezza presso la reception (1,5 dinari al giorno).

Ristoranti e bar: un ristorante principale a buffet, uno à la carte a pagamento in spiaggia e due bar, di cui uno in spiaggia.

a partire da
€ 275

PRODOTTO FINANZIABILE CON
Deutsche Bank Easy
INFO PAG.11

Valutazione di Margò ⊙⊙◐○○○

Servizi: una piscina interna e 2 piscine esterne, di cui una per bambini, con lettini, ombrelloni e teli mare a disposizione fino ad esaurimento. Sala tv con canali italiani (Rai1, Canale5 e Italia1), area giochi per bambini e connessione wi-fi gratuita in reception e presso il bar principale. A pagamento, lavanderia, negozio di souvenir, minimarket, videogiochi, biliardo e internet point. Uno staff di animazione internazionale parlante anche italiano organizza giochi e attività sportive durante il giorno e spettacoli serali. L'hotel accetta animali di piccola taglia su richiesta (inferiori a 5 kg).

Sport: pingpong, aquagym, beach volley e pallavolo.

Speciale Tutto Incluso:
- colazione, pranzo e cena a buffet con consumo illimitato di acqua e soft drink in bicchiere presso il ristorante principale
- consumo illimitato di acqua e soft drink in bicchiere dalle 11 alle 24 al bar principale e dalle 11 alle 18 presso il bar della spiaggia
- snack, torte e caffè americano dalle 16 alle 17 presso il bar principale.

HOTEL AFRICAN QUEEN ★★★ **Cod. 78649** hammamet
Trattamento: TUTTO INCLUSO - Possibilità di HB

QUOTA BASE: VOLO + TRASFERIMENTI + 7 NOTTI

Partenze dal - al	quota base 7 notti da MI, BO, VR, BG, NA*	quota base under 30 over 60	Partenze dal - al	quota base 7 notti da MI, BO, VR, BG, NA*	quota base under 30 over 60
01/05 - 04/06	**275**	261	07/08 - 13/08	**599**	578
05/06 - 11/06	**319**	305	14/08 - 20/08	**559**	538
12/06 - 09/07	**339**	325	21/08 - 27/08	**439**	425
10/07 - 23/07	**349**	335	28/08 - 03/09	**329**	315
24/07 - 30/07	**439**	425	04/09 - 10/09	**299**	285
31/07 - 06/08	**539**	518	11/09 - 13/10	**275**	261

SOLO HOTEL, NOTTE EXTRA, SUPPLEMENTI e RIDUZIONI

dal - al	notte extra/ solo hotel	notte extra/ solo hotel under 30 over 60	suppl. camera singola	rid. 3°/4° pax adulto	rid 3° pax bambino 2/12 anni	rid 4° pax bambino 2/12 anni	rid. 2°/3° pax 2/12 anni con 1 adulto**
01/05 - 08/06	**19**	**18**	gratis	-4	-14	-7	-7
09/06 - 13/07	**23**	**22**	6	-5	-17	-8	-8
14/07 - 27/07	**26**	**25**	7	-6	-20	-10	-10
28/07 - 03/08	**36**	**35**	9	-8	-28	-14	-14
04/08 - 17/08	**41**	**39**	9	-9	-30	-15	-15
18/08 - 24/08	**28**	**27**	9	-6	-20	-10	-10
25/08 - 31/08	**25**	**24**	9	-5	-18	-9	-9
01/09 - 14/09	**21**	**20**	gratis	-4	-16	-8	-8
15/09 - 13/10	**19**	**18**	gratis	-4	-14	-7	-7

Tutte le quote si intendono a notte per persona salvo dove diversamente specificato.
***Riduzione per partenze da Roma:** € 30 – **Supplemento per partenze da altri aeroporti:** € 20. **Riduzione mezza pensione:** € 4. ****Offerta applicabile solo in caso di 1 adulto + 2 bambini. **Supplemento ultime disponibilità (per pacchetti con volo):** € 20 (fino a € 40 per partenze dal 24/7 al 3/9, vd. p. 63). **Supplemento per soggiorni di due settimane (per pacchetti con volo speciale ITC):** € 40 (€ 100 per partenze dal 1 al 18/8, € 70 dal 19 al 25/8).
Prenota sicuro e altri oneri obbligatori: € 150,13 (per partenze da MI, vd. p. 15 e 58-59) – Per prenotazioni **solo hotel:** € 5 al giorno (min €15, max €25). **Supplemento facoltativo trasferimento aeroporto hotel a/r (in caso di pacchetto solo hotel):** € 18 (€ 16 da aeroporto di Enfidha).

HAMMAMET
club les colombes ★★★

NOVITÀ

pag 56

CHE NE DICE MARGÒ: l'hotel è situato ad Hammamet Nord, direttamente su una delle più belle spiagge di tutta la costa tunisina, sabbiosa, molto ampia e non soggetta al fenomeno delle alghe. Il centro, con la sua affascinante Medina, dista solo 6 chilometri ed è facilmente raggiungibile con 3 o 4 euro in cinque minuti di taxi, così come tutta la zona commerciale che offre una gran varietà di negozi, bazar, ristorantini tipici e locali notturni tra cui alcune delle discoteche più rinomate della zona come l'Havana, l'Oasis o il Calypso. La struttura è semplice ed essenziale ma funzionale. È ideale soprattutto per giovani in cerca di un ambiente vivace e internazionale con formula tutto incluso, buona posizione, bella spiaggia e un ottimo rapporto qualità prezzo. Graziosi gli spazi comuni con due grandi piscine, di cui una panoramica affacciata sul mare, e numerose attrezzature sportive tra cui 4 campi da tennis e un campo da calcetto regolamentare.

Dove siamo: Hammamet Nord, direttamente sulla spiaggia, a 2 km dalla zona commerciale, 6 dal centro e da Nabeul, 70 da Tunisi, 100 dall'aeroporto di Monastir e 50 da quello di Enfidha.

La spiaggia: spiaggia ampia e profonda con sabbia bianca e fine, attrezzata con lettini e ombrelloni a disposizione (teli mare a pagamento, 2 Tud/giorno).

Le camere: 267 camere tutte vista mare e con possibilità di ospitare fino a 4 adulti. Dispongono di servizi privati, aria condizionata e quasi tutte terrazza o balcone. A pagamento, cassette di sicurezza presso la reception (3 Tud/giorno). Connessione wifi gratuita nelle aree comuni.

Ristoranti e Bar: un ristorante principale a buffet e uno a pagamento sulla spiaggia con specialità barbecue. Un bar presso la piscina, un american bar, un bar in spiaggia e un caffè moresco.

speciale **tutto incluso**
speciale **single**
speciale **4 amici insieme**
speciale **over 60**
speciale **1 adulto + 1 bambino**
speciale **1 adulto + 2 bambini**
speciale **Wi-Fi free**

a partire da
€ 269

PRODOTTO FINANZIABILE CON
Deutsche Bank Easy
INFO PAG.11

Valutazione di Margò ⊙⊙⊙○○

Servizi: 5 piscine, di cui 2 per bambini e una interna, attrezzate con lettini e ombrelloni a disposizione (teli mare non disponibili). Sala tv, area giochi per bambini, discoteca e parcheggio. A pagamento, lavanderia, parrucchiere, negozio di souvenir, noleggio auto (su richiesta) e piccola spa con bagno turco, hammam a vapore, massaggi, idromassaggio e sauna. Connessione wifi gratuita nelle aree comuni. Uno staff di animazione locale organizza attività sportive durante il giorno e spettacoli serali.

Sport: palestra, pingpong, tiro con l'arco, beach volley, aerobica, acquagym e campo da calcio regolamentare. A pagamento, 5 campi da tennis e possibilità di praticare sci nautico sulla spiaggia.

Speciale Tutto Incluso:
- colazione, pranzo e cena a buffet presso il ristorante principale con consumo illimitato in bicchiere di acqua, soft drink e vino locale
- consumo illimitato in bicchiere di acqua e soft drink dalle 10 alle 17 presso il bar in spiaggia e anche di tè, caffè americano, vino, birra e alcolici locali a base di Boukha e Thibarine dalle 10 alle 23 presso l'american bar e dalle 10 alle 17 presso il bar in piscina
- snack dolci e salati con tè e caffè dalle 15.30 alle 17.30 e gelato per bambini dalle 16 alle 16.30 presso il ristorante principale
- tè dalle 16 alle 23 presso il caffè moresco

CLUB LES COLOMBES ★★★ **Cod. 82120** hammamet
Trattamento: TUTTO INCLUSO

QUOTA BASE: VOLO + TRASFERIMENTI + 7 NOTTI

Partenze dal - al	quota base 7 notti da MI, BO, VR, BG, NA*	quota base over 60	Partenze dal - al	quota base 7 notti da MI, BO, VR, BG, NA*	quota base over 60
01/05 - 04/06	**269**	255	07/08 - 13/08	**599**	571
05/06 - 11/06	**312**	298	14/08 - 20/08	**559**	531
12/06 - 02/07	**335**	314	21/08 - 27/08	**469**	441
03/07 - 09/07	**349**	328	28/08 - 03/09	**349**	328
10/07 - 23/07	**369**	348	04/09 - 10/09	**325**	304
24/07 - 30/07	**429**	408	11/09 - 17/09	**285**	264
31/07 - 06/08	**519**	491	18/09 - 13/10	**285**	271

SOLO HOTEL, NOTTE EXTRA, SUPPLEMENTI e RIDUZIONI

dal - al	notte extra/ solo hotel	notte extra/ solo hotel over 60	suppl. camera singola	rid. 3°/4° pax adulto	rid. 3°/4° pax bambino 2/12 anni	rid. 2°/3° pax 2/12 anni con 1 adulto
01/05 - 08/06	**18**	**17**	gratis	-4	-6	-6
09/06 - 06/07	**23**	**22**	6	-5	-8	-8
07/07 - 13/07	**25**	**24**	9	-5	-9	-9
14/07 - 27/07	**27**	**25**	9	-6	-10	-10
28/07 - 03/08	**34**	**32**	12	-7	-13	-13
04/08 - 17/08	**39**	**37**	12	-8	-14	-14
18/08 - 24/08	**37**	**35**	12	-8	-13	-13
25/08 - 31/08	**35**	**33**	12	-7	-12	-12
01/09 - 07/09	**28**	**26**	9	-6	-10	-10
08/09 - 14/09	**24**	**23**	9	-5	-9	-9
15/09 - 13/10	**21**	**20**	6	-4	-8	-8

Tutte le quote si intendono a notte per persona salvo dove diversamente specificato.
***Riduzione per partenze da Roma:** € 30 – **Supplemento per partenze da altri aeroporti:** € 20. **Supplemento ultime disponibilità (per pacchetti con volo):** € 20 (fino a € 40 per partenze dal 24/7 al 3/9, vd. p. 63). **Supplemento per soggiorni di due settimane (per pacchetti con volo speciale ITC):** € 40 (€ 100 per partenze dal 1 al 18/8, € 70 dal 19 al 25/8).
Prenota sicuro e altri oneri obbligatori: € 150,13 (per partenze da MI, vd. p. 15 e 58-59) – Per prenotazioni **solo hotel:** € 5 al giorno (min €15, max €25). **Supplemento facoltativo trasferimento aeroporto hotel a/r (in caso di pacchetto solo hotel):** € 18 (€ 16 da aeroporto di Enfidha).

voli da Milano Malpensa, Bergamo, Verona, Bologna, Torino, Pisa e Roma Fiumicino, vedi pag. 16.

prenota sicuro

PRENOTA SICURO
by EDEN Viaggi

un grande valore in vacanza con te

Abbiamo investito molto per ottenere un sistema assicurativo efficace, chiaro e modulare, per garantirvi un elevato standard contrattuale di copertura e sicurezza. La quota PRENOTA SICURO, sempre dovuta, comprende un ampio ventaglio di garanzie e prestazioni e include:

- Quote di apertura pratica
- Assicurazione delle penali di Annullamento fino a 1.500,00 Euro per persona (facilmente integrabile con Plus) e valida fino al giorno della partenza e a seguito di numerose motivazioni cliniche e non.
- Assicurazione di assistenza sanitaria completa con Struttura Organizzativa h24 7 giorni su 7
- Pagamento delle Spese di cura fino a 6.000,00 Euro (facilmente integrabile con Plus)
- Bagaglio assicurato con anticipo spese di prima necessità
- Legale all'estero con anticipo anche della eventuale cauzione
- Trasmissione dei messaggi urgenti
- Assicurazione per interruzione anticipata
- Copertura di responsabilità civile viaggiatori
- Indennizzo in caso di ritardo volo di andata
- Assistenza ai familiari rimasti a casa
- Prestazioni per la Casa durante l'assenza.
- Ed altro ancora

Le garanzie e le prestazioni assicurative sono riportate a titolo informativo e non esaustivo; il testo completo delle Condizioni di Assicurazione deve essere scaricato dal catalogo on-line disponibile sul sito internet di EDEN Viaggi www.edenviaggi.it.

GARANZIE
Le seguenti garanzie sono assicurate da: UNIPOL ASSICURAZIONI S.p.A.

Il vostro numero e lettera di serie della Tessera assicurativa è indicato nel "FOGLIO NOTIZIE/AVVISO DI CONVOCAZIONE" che vi sarà comunque trasmesso.

POLIZZA BASE

PRIMA DEL VIAGGIO

• ASSICURAZIONE ANNULLAMENTO INCLUSA

a.OGGETTO: la garanzia copre le penali d'annullamento addebitate dal Tour Operator, in base a quanto previsto dalle condizioni generali di partecipazione al viaggio e comunque entro le percentuali massime previste dalla **Scaletta Penali Base:** 10% della quota di partecipazione sino a 30 giorni lavorativi prima della partenza; 25% della quota di partecipazione da 29 a 21 giorni lavorativi prima della partenza; 50% della quota di partecipazione da 20 a 11 giorni lavorativi prima della partenza; 75% della quota di partecipazione da 10 a 3 giorni lavorativi prima della partenza; 100% della quota di partecipazione dopo tali termini; entro tali percentuali è assicurata la penale fino all'intero valore della quota di partecipazione, con il massimo di **Euro 1.500,00** per persona ed il massimo di **Euro 7.500,00** per evento.
L'assicurazione decorre dalla data di iscrizione al viaggio e termina all'inizio del viaggio/soggiorno stesso, ed è operante esclusivamente se il cliente è costretto ad annullare per uno dei seguenti motivi imprevedibili al momento della stipulazione del contratto di viaggio:
1) Malattia, infortunio - per i quali sia clinicamente documentata l'impossibilità di partecipare al viaggio - o decesso:
1.1) dell'Assicurato o di un compagno di viaggio purché assicurato ed iscritto contemporaneamente e con il quale doveva partecipare al viaggio stesso.
1.2) del loro coniuge, convivente, figli, fratelli, sorelle, genitori, suoceri, generi, nuore, nonni, o del Socio contitolare della ditta dell'Assicurato o del diretto superiore. Se tali persone non sono iscritte insieme e contemporaneamente all'Assicurato, nel caso di malattia grave o infortunio, la garanzia opera esclusivamente nel caso l'Assicurato dimostri e documenti che è necessaria la sua presenza per prestare assistenza.
Agli effetti del punto 1.1), in caso d'iscrizione contemporanea di un gruppo precostituito, la definizione "compagno di viaggio" può riferirsi:
-.ad una sola persona nel caso di pacchetti comprensivi di riservazione alberghiera: "Caso A";
-.a tutti gli iscritti contemporaneamente e per la medesima unità locativa nel caso di pacchetti comprensivi di locazione appartamento/residence: "Caso B".
Sono comprese le malattie preesistenti le cui recidive o riacutizzazioni si manifestino improvvisamente dopo la data dell'iscrizione al viaggio.
2) Impossibilità di usufruire delle ferie pianificate prima dell'iscrizione al viaggio, a seguito di assunzione o licenziamento da parte del datore di lavoro, oppure revoca delle ferie a seguito di infortunio o malattia grave del diretto superiore.
3) Smarrimento o furto del passaporto valido per l'espatrio quando, al fine di espletare le pratiche di visto, viene affidato ad un corriere espresso, e purché quest'ultimo ne certifichi l'evento; sempre in questi casi, la garanzia opera anche se avviene il ritrovamento e la consegna oltre la data di prevista partenza.
4) Impossibilità di raggiungere il luogo di partenza a seguito di incidente stradale occorso alla propria auto durante il viaggio intrapreso per raggiungere il luogo di partenza e sempreché tale evento renda impossibile l'imbarco su un vettore previsto dal contratto di viaggio quale: aereo, traghetto o pullman G.T..
5) Impossibilità di raggiungere il luogo di partenza a seguito di calamità naturali;
6) Danni materiali a seguito di incendio o calamità naturali che colpiscano i beni dell'assicurato ed impongano la sua presenza in loco;
7) Citazioni in tribunale quale testimone o convocazione a giudice popolare pervenute successivamente alla data di decorrenza della garanzia.

b.ESCLUSIONI E LIMITAZIONI
L'assicurazione è operante solo se automaticamente inclusa al momento dell'iscrizione al viaggio e se sono stati rispettati i termini di "comportamento in caso di sinistro"; comunque non copre gli annullamenti per "no-show" (mancata presentazione all'inizio dei servizi senza preventiva notifica a Eden Viaggi inoltrata attraverso il **Fax 072124456 o l'e-mail: notifica.annullamento@edenviaggi.it o Telegramma a Eden Viaggi via degli Abeti 24 61122 Pesaro**). L'assicurazione non copre gli annullamenti derivanti da malattie croniche, neurologiche, nervose e mentali nonché tutte le malattie la cui insorgenza sia precedente alla data di prenotazione del viaggio.
Nel "Caso B" annullamento locazione appartamento/residence, resta inteso che la garanzia non sarà operante se la richiesta di risarcimento non è relativa a tutti gli iscritti per la medesima unità locativa.
Non sono assicurate e non sono rimborsabili eventuali quote di iscrizione e/o assicurazioni.

c.FRANCHIGIE
Eventuali risarcimenti avverranno previa deduzione dei seguenti scoperti:
- Nessuno scoperto verrà applicato nel caso di decesso delle persone sopra indicate;
- 10% dell'importo indennizzabile in caso di ricovero dell'Assicurato o del compagno di viaggio che determinino ricovero ospedaliero di almeno una notte;
- in tutti gli altri casi lo scoperto applicato sarà del 25% dell'importo indennizzabile con il minimo di 30,00 Euro per persona.

d.COMPORTAMENTO IN CASO DI SINISTRO
Nel caso si verifichi un evento tra quelli previsti che renda impossibile la partecipazione al viaggio, l'Assicurato, pena la decadenza al diritto al rimborso, dovrà scrupolosamente osservare i seguenti obblighi:
1) Annullare la prenotazione al Tour Operator immediatamente, al fine di fermare la misura delle penali applicabili. L'annullamento andrà notificato comunque prima dell'inizio dei servizi prenotati, anche nei giorni festivi utilizzando il **Fax 072124456 o l'e-mail: notifica.annullamento@edenviaggi.it o Telegramma a Eden Viaggi via degli Abeti 24 61122 Pesaro**. In ogni caso la Compagnia Assicurativa rimborserà la penale d'annullamento prevista alla data in cui si è verificato l'evento che ha dato origine alla rinuncia; l'eventuale maggiore quota di penale dovuta a seguito di ritardata comunicazione di rinuncia resterà a carico dell'Assicurato.
2) Denunciare l'annullamento alla Compagnia
-.- entro 5 giorni dal verificarsi dell'evento che ha causato l'annullamento ma non oltre le 24 ore successive alla data di partenza, dovrà effettuare la denuncia, direttamente, alla **Unipol Assicurazioni S.p.A. telefonando al numero verde 800406858** attivo dal lunedì al venerdì dalle ore 8:30 alle ore 19:00 ed il sabato dalle ore 8:30 alle ore 13:30; oppure **mezzo Fax 0517096551**. Come data di invio farà fede la data del telefax. Tale denuncia dovrà contenere tutte le seguenti informazioni:
-nome, cognome, codice fiscale, indirizzo completo del domicilio onde poter esperire eventuale visita medico legale e telefono ove sia effettivamente rintracciabile l'assicurato.
-riferimenti del viaggio e della copertura quali: estratto conto di prenotazione o, in temporanea mancanza dello stesso, estremi della tessera assicurativa o nome del Tour Operator e date di prevista partenza del viaggio a cui si deve rinunciare.
-la descrizione delle circostanze che costringono l'assicurato ad annullare,
-la certificazione medica riportante la patologia o, nei casi di garanzia non derivanti da malattia o infortunio, altro documento comprovante l'impossibilità di partecipare al viaggio.
-.- anche successivamente (se non immediatamente disponibile) dovrà comunque essere fornito per iscritto a **Unipol Assicurazioni S.p.A. – Ufficio Sinistri Turismo - Via della Unione Europea, 3/B – 20097 San Donato Milanese (MI)** estratto conto di iscrizione, fattura della penale addebitata, quietanza di pagamento emessa dal Tour Operator "Eden Viaggi", le certificazioni in originale, codice IBAN ed intestatario del conto ove poter effettuare il rimborso in caso di liquidabilità del sinistro.
N.B. Le denunce pervenute incomplete di tutti i suddetti documenti verranno trattenute dalla Compagnia in passiva attesa di integrazione.
Oltre ad aver effettuato la denuncia come sopra descritto e/o nel caso di oggettive difficoltà l'assicurato, e solo successivamente alla denuncia, potrà far riferimento al call-center n° **051.28.17.017** per ottenere informazioni sullo stato del sinistro.

DURANTE IL VIAGGIO

• ASSISTENZA
Telefonando al numero di Milano **(+39)02-24128377**, in virtù di specifica convenzione sottoscritta con IMA Italia Assistance S.p.A. - Piazza Indro Montanelli, 20 – 20099 Sesto San Giovanni (MI), la Struttura Organizzativa costituita da medici, tecnici ed operatori, in funzione 24 ore su 24 provvede per incarico di Unipol Assicurazioni S.p.A. a fornire i seguenti servizi di Assistenza ai Clienti/Viaggiatori assicurati:

1.CONSULTO MEDICO E SEGNALAZIONE DI UNO SPECIALISTA.
Accertamento da parte dei medici della Struttura Organizzativa dello stato di salute dell'Assicurato per decidere la prestazione medica più opportuna e, se necessario, segnalazione del nome e recapito di un medico specialistico nella zona più prossima al luogo in cui si trova l'Assicurato.

2.INVIO DI MEDICINALI URGENTI
quando l'Assicurato necessiti urgentemente per le cure del caso di medicinali irreperibili sul posto, sempreché commercializzati in Italia.

3.RIENTRO SANITARIO DELL'ASSICURATO
con il mezzo più idoneo al luogo di residenza o in ospedale attrezzato in Italia, resosi necessario a seguito di infortunio o malattia che a giudizio dei medici della Struttura Organizzativa non possono essere curati sul posto. Il trasporto è interamente organizzato a spese di UNIPOL e comprende l'assistenza medica od infermieristica durante il viaggio, se necessaria. Il trasporto dai Paesi Extraeuropei, eccettuati quelli del bacino Mediterraneo e delle Isole Canarie, si effettua esclusivamente su aereo di linea in classe economica, eventualmente barellato.

4.RIENTRO DELL'ASSICURATO CONVALESCENTE
qualora come da specifica prescrizione medica, il suo stato di salute gli impedisca di rientrare a casa con il mezzo inizialmente previsto. È anche compreso il rimborso delle spese supplementari di soggiorno entro il limite di **EURO 60,00** al giorno e per un massimo di 10 giorni dopo la data prevista di rientro, rese necessarie dallo stato di salute dell'Assicurato.

5.TRASPORTO DELLA SALMA
dell'Assicurato dal luogo di decesso fino al luogo di sepoltura in Italia. Sono escluse le spese relative alla cerimonia funebre e l'eventuale recupero della salma.

6.RIENTRO DEI FAMILIARI
purché assicurati o di un compagno di viaggio, a seguito di rientro sanitario e/o decesso dell'Assicurato.

7.RIENTRO ANTICIPATO DELL'ASSICURATO
alla propria residenza in caso di avvenuto decesso o improvviso ricovero con imminente pericolo di vita di un familiare in Italia (coniuge, conviventi, figli, fratelli, sorelle, genitori, suoceri, generi, nuore, nonni, zii e nipoti fino al 3° grado di parentela, cognati) se l'Assicurato chiede di rientrare prima della data che aveva programmato e con un mezzo diverso da quello inizialmente previsto.
N.B. Le prestazioni da 3 a 7 vengono date previo accordo con la Struttura Organizzativa e consegna dell'eventuale biglietto di viaggio originariamente previsto. Qualora l'Assicurato non abbia consultato la Struttura Organizzativa ed abbia organizzato in proprio il rientro, a seguito di presentazione della certificazione medica rilasciata sul posto e dei documenti di spesa, verrà rimborsato nella misura strettamente necessaria ed entro il limite di Euro 1.000,00.

8. VIAGGIO DI UN FAMILIARE
quando l'Assicurato sia ricoverato in ospedale per un periodo superiore a 3 giorni e qualora non sia già presente sul posto un familiare maggiorenne, viene rimborsato il biglietto aereo in classe turistica o ferroviario in prima classe di andata e ritorno e le spese di soggiorno fino ad un massimo di **Euro 60,00** al giorno per un massimo di 10 giorni, per permettere ad un componente della famiglia di recarsi presso il paziente, anche per assistere un eventuale minore anch'egli in viaggio.

9. INTERPRETE A DISPOSIZIONE ALL'ESTERO
quando l'Assicurato a seguito di ricovero in ospedale o di procedura giudiziaria nei suoi confronti per fatti colposi avvenuti all'estero, trovi difficoltà a comunicare nella lingua locale, la Struttura Organizzativa provvede ad inviare un interprete assumendosene i relativi costi, per il solo tempo necessario alla sua azione professionale, con il massimo di **Euro 1.000,00.**

10. SEGNALAZIONE DI UN LEGALE
quando l'Assicurato sia ritenuto penalmente o civilmente responsabile per fatti colposi avvenuti all'estero ed a lui imputabili, la Struttura Organizzativa segnala il nominativo di un legale e anticipa i costi per la difesa dell'Assicurato entro il limite di **Euro 2.500,00**; inoltre anticipa, sempre contro adeguata garanzia bancaria e fino al limite di **Euro 15.000,00**, l'eventuale cauzione penale che fosse richiesta dal giudice.

10.1. ANTICIPO SPESE DI PRIMA NECESSITÀ
se l'Assicurato ne avesse necessità a causa di eventi imprevisti di comprovata gravità e non dipendenti dalla propria volontà, contro adeguata garanzia bancaria la Struttura Organizzativa provvederà a saldare eventuali fatture in loco o ad anticipare la somma di denaro necessaria fino ad un massimo di **Euro 5.000,00**.

10.2. TRASMISSIONE DI MESSAGGI URGENTI
a persone residenti in Italia qualora l'Assicurato fosse impossibilitato a trasmettere messaggi, la Struttura Organizzativa provvederà alla comunicazione del messaggio al destinatario.

10.3. SPESE TELEFONICHE
e telegrafiche documentate, sostenute per contattare la Struttura Organizzativa in caso di necessità, sono rimborsabili fino a **Euro 100,00.**

10.4. SPESE DI SOCCORSO E DI RICERCA
affrontate in caso di infortunio sono assicurate, purché eseguite da organismi ufficiali, fino a concorrenza di **Euro 1.500,00**.

MODALITA'
L'ASSISTENZA si ottiene telefonando al N° di Milano: **(+39) 02 - 24128377**
l'Assicurato dovrà segnalare alla Struttura Organizzativa il proprio numero e lettera di serie della Tessera quindi comunicare il luogo dove si trova ed il proprio recapito telefonico.
L'Assicurato libera dal segreto professionale, relativamente agli eventi formanti oggetto di questo servizio, i medici che lo hanno visitato o curato dopo o anche prima dell'evento.
Per i residenti all'estero che effettuano viaggi in partenza dall'Italia le spese di rientro sono riconosciute nei limiti del costo per il rientro in Italia.

• SPESE MEDICHE
La seguente garanzia è prestata direttamente da Unipol Assicurazioni S.p.A. che:
- provvederà con pagamento diretto previa autorizzazione della Struttura Organizzativa, oppure
- rimborserà le spese incontrate, per i ricoveri nei limiti di costo degli ospedali pubblici e comunque entro il limite per le rette di degenza di **Euro 500,00** giornaliere, alla presentazione dei documenti previsti al punto Modalità.
Per spese superiori a **Euro 1.000,00** dovrà essere comunque ottenuta l'autorizzazione preventiva della Struttura Organizzativa.
La garanzia vale solo per spese di prestazioni sanitarie e di primo trasporto del paziente alla struttura sanitaria più vicina, la cui necessità sorga durante il viaggio, e che risultino indispensabili e non rimandabili al rientro nel luogo di residenza, con i seguenti limiti:
- all'Estero Euro 6.000,00
- in Italia Euro 600,00
- massimale speciale destinazione Russia Euro 30.000,00
deducendo dall'importo risarcibile uno scoperto del **10%** con il minimo di **Euro 40,00** per evento.
MODALITA'
Per ottenere il rimborso delle spese mediche sostenute, l'Assicurato, **entro 15 giorni** dalla data del rientro, dovrà denunciare il sinistro alla Società, telefonando al numero verde **800406858** attivo dal lunedì al venerdì dalle ore 8:30 alle ore 19:00 ed il sabato dalle ore 8:30 alle ore 13:30 od inviare la relativa richiesta a: **Unipol Assicurazioni S.p.A. – Ufficio Sinistri Turismo - C.P. 78 – 20097**

– San Donato Milanese (MI), completa dei seguenti documenti:
propri dati anagrafici, codice fiscale, dati identificativi della Tessera "Unipol Viaggi Protetto", codice IBAN ed intestatario del conto ove poter effettuare il rimborso in caso di liquidabilità del sinistro;
diagnosi del medico locale;
originali delle fatture o ricevute pagate.
In ogni caso la documentazione richiesta andrà inviata, **esclusivamente in originale, a: Unipol Assicurazioni S.p.A. - Ufficio Sinistri Turismo - C.P. 78 – 20097 – San Donato Milanese (MI)**.

• BAGAGLIO

OGGETTO. Entro la somma assicurata di **Euro 1.000,00** Unipol Assicurazioni S.p.A. rimborserà le perdite conseguenti a furto, rapina, scippo, incendio del bagaglio che l'Assicurato aveva con sé durante il viaggio, compresi gli abiti e gli oggetti indossati, nonché per mancata riconsegna o danneggiamento del bagaglio causato dal vettore a cui era stato consegnato.
L'indennizzo verrà corrisposto in base al valore commerciale riferito allo stato d'uso degli oggetti al verificarsi dell'evento e in nessun caso si terrà conto dei valori affettivi. Per il rifacimento di documenti d'identità, il rimborso è limitato a **Euro 250,00**.
Il rimborso è limitato al 50% della somma assicurata per:
a)gioielli, preziosi, orologi, pellicce ed altri oggetti di valore;
b)apparecchiature fotocineottiche, apparecchi radiotelevisivi ed apparecchiature elettroniche.
Per tali oggetti la garanzia non opera quando sono inclusi nel bagaglio consegnato ad imprese di trasporto.
Il rimborso è altresì limitato per ogni singolo oggetto al 50% della somma assicurata ed i corredi fotocineottici (obbiettivi, filtri, lampeggiatori, batterie, etc.) sono considerati quali unico oggetto.
Gli oggetti lasciati in automobile, nel camper, nel caravan, od a bordo di motocicli o altri veicoli sono assicurati solo se riposti nel bagagliaio chiuso a chiave, non visibili all'esterno ed il mezzo viene lasciato in un parcheggio custodito a pagamento.
SPESE DI PRIMA NECESSITA'
In caso di ritardata (non inferiore alle 12 ore) o mancata riconsegna del bagaglio da parte del vettore, Unipol Assicurazioni S.p.A. rimborserà, entro la somma assicurata di **Euro 250,00**, le spese sostenute e documentate per gli acquisti di prima necessità effettuati prima del termine del viaggio.
LIMITAZIONE DELLA COPERTURA
a) l'Assicurato è tenuto a salvaguardare il diritto di rivalsa di Unipol Assicurazioni S.p.A. nei confronti del responsabile della perdita o danno del bagaglio, quindi deve sporgere immediato reclamo scritto nei confronti dell'albergatore, vettore o altro responsabile.
Deve altresì denunciare i casi di furto, scippo o rapina all'Autorità del luogo di avvenimento.
b) nel caso di danneggiamento o mancata restituzione del bagaglio consegnato al vettore aereo, l'indennizzo avverrà proporzionalmente e successivamente a quello del vettore responsabile e solo qualora il risarcimento ottenuto non copra l'intero ammontare del danno.
FRANCHIGIA
Dagli indennizzi dovuti in base ai punti sopraindicati verrà detratta una franchigia di Euro 40,00.
Detta franchigia non si applicherà agli indennizzi dovuti ad integrazione del risarcimento effettuato dal vettore aereo nei casi di cui al precedente "punto b. delle limitazioni".
PER OTTENERE IL RIMBORSO IN CASO DI DANNI O PERDITE AL BAGAGLIO
In caso di danni o perdite al bagaglio, l'Assicurato, **entro 15 giorni** dalla data del rientro, dovrà denunciare il sinistro alla Società, telefonando al numero verde **800406858** attivo dal lunedì al venerdì dalle ore 8:30 alle ore 19:00 ed il sabato dalle ore 8:30 alle ore 13:30 od inviare la relativa richiesta a: **Unipol Assicurazioni S.p.A. – Ufficio Sinistri Turismo - C.P. 78 – 20097 – San Donato Milanese (MI)**, corredata dei seguenti documenti:
cognome, nome, codice fiscale, indirizzo, numero e lettera di serie della Tessera "Unipol Viaggi Protetto"; descrizione dettagliata delle circostanze in cui si è verificato il sinistro; descrizione, valore, data di acquisto degli oggetti perduti o danneggiati, preventivo di riparazione o dichiarazione di irreparabilità; codice IBAN ed intestatario del conto ove poter effettuare il rimborso in caso di liquidabilità del sinistro. Inoltre:
In caso di bagagli affidati al vettore aereo: copia del rapporto di smarrimento o danneggiamento (RIB o PIR) e copia del reclamo inviato nei termini di legge al vettore aereo e risposta dello stesso (anche successivamente alla denuncia);
In caso di bagagli affidati al vettore marittimo, terrestre o all'albergatore: copia del reclamo, debitamente controfirmata per ricevuta dal vettore o albergatore e loro risposta (anche successivamente alla denuncia);
In caso di bagagli non consegnati: copia della denuncia all'autorità del luogo dell'avvenimento e copia del reclamo scritto ad eventuali responsabili (albergo, ristorante, autorimessa, etc.) e loro risposta (anche successivamente alla denuncia);
In caso di acquisti di prima necessità: gli scontrini che documentino il costo e la natura dei beni acquistati.
In ogni caso la documentazione richiesta andrà inviata, **esclusivamente in originale, a: Unipol Assicurazioni S.p.A. - Ufficio Sinistri Turismo - C.P. 78 – 20097 – San Donato Milanese (MI).**

• RIMBORSO QUOTA VIAGGIO

OGGETTO. La copertura garantisce il rimborso della quota di costo del viaggio non utilizzata nel caso che l'Assicurato, i suoi familiari o il compagno di viaggio iscritto contemporaneamente, siano costretti ad interromperlo per uno dei seguenti motivi:
a). "rientro sanitario" dell'Assicurato per motivi di salute predisposto dalla Struttura Organizzativa;
b). ricovero in ospedale dell'Assicurato che causi l'interruzione del viaggio;
c). "rientro anticipato dell'Assicurato" predisposto dalla Struttura Organizzativa;
d). "rientro anticipato" per decesso del familiare o del compagno di viaggio.
Il rimborso è pari al costo dei giorni mancanti al completamento del viaggio e si ottiene dividendo il costo totale pagato, al netto della quota di iscrizione, per i giorni di durata del viaggio.
Il rimborso verrà erogato unicamente in forma di "Buono viaggio" utilizzabile esclusivamente presso il Tour Operator Eden Viaggi. Il "Buono viaggio" non è cedibile, non è rimborsabile e dovrà essere utilizzato entro i 12 mesi dalla data di rientro.
In caso di iscrizione contemporanea di un gruppo precostituito di partecipanti, la definizione "compagno di viaggio" può riferirsi ad una sola persona.
Non saranno ammesse alla garanzia le richieste relative ad interruzioni del soggiorno per "rientro sanitario" non predisposto dalla Struttura Organizzativa
IN CASO DI INTERRUZIONE DEL VIAGGIO.
Per ottenere il "Buono viaggio" l'Assicurato, **entro 15 giorni** dalla data del rientro, dovrà denunciare il sinistro alla Società telefonando al numero verde **800406858** attivo dal lunedì al venerdì dalle ore 8:30 alle ore 19:00 ed il sabato dalle ore 8:30 alle ore 13:30 od inviare la relativa richiesta a: **Unipol Assicurazioni S.p.A. – Ufficio Sinistri Turismo - C.P. 78 – 20097 – San Donato Milanese (MI)** corredata dai seguenti documenti: i propri dati e recapiti, codice fiscale, descrizione dell'accaduto, estratto conto di iscrizione, certificato di morte o di ricovero, stato di famiglia.

• RIMBORSO SKI-PASS E LEZIONI DI SCI

OGGETTO. Qualora durante il soggiorno l'Assicurato, a seguito di infortunio che comporti ricovero ospedaliero o l'applicazione di un apparecchio gessato o tutore immobilizzante equivalente, si trovi nella impossibilità, accertata da certificazione medica, di svolgere l'attività sciistica, Unipol Assicurazioni S.p.A. rimborserà, entro il limite di **Euro 500,00**, la quota giornaliera non usufruita del costo dello ski-pass e/o delle lezioni di sci prenotate e già pagate.
PER OTTENERE IL RIMBORSO
Per ottenere il rimborso delle spese sostenute l'Assicurato, **entro 15 giorni** dalla data del rientro, dovrà denunciare il sinistro alla Società, telefonando al numero verde **800406858** attivo dal lunedì al venerdì dalle ore 8:30 alle ore 19:00 ed il sabato dalle ore 8:30 alle ore 13:30 od inviare la relativa richiesta a: **Unipol Assicurazioni S.p.A. – Ufficio Sinistri Turismo - C.P. 78 – 20097 - San Donato Milanese (MI)**, completa dei seguenti documenti:
-.-propri dati anagrafici, codice fiscale, dati identificativi della Tessera "Unipol Viaggi Protetto";
-.-data, luogo e descrizione dettagliata delle circostanze in cui si è verificato il sinistro;
-.-diagnosi del medico locale riportante i giorni di prognosi;
-.-**originali** dello ski-pass e/o ricevuta di pagamento delle lezioni di sci.
In ogni caso la documentazione richiesta andrà inviata, esclusivamente in originale, a: **Unipol Assicurazioni S.p.A. – Ufficio Sinistri Turismo - C.P. 78 – 20097 – San Donato Milanese (MI).**

• ASSICURAZIONE E RESPONSABILITÀ CIVILE DEI VIAGGIATORI

OGGETTO. Unipol Assicurazioni S.p.A. terrà indenne l'Assicurato, entro un limite per evento di **Euro 50.000,00** delle somme che lo stesso dovrà corrispondere quale civilmente responsabile ai sensi di legge per danni involontariamente cagionati a terzi in conseguenza di un fatto accidentale verificatosi durante il viaggio. La gestione delle vertenze sia in sede stragiudiziale che giudiziale verrà condotta dalla Compagnia Assicuratrice a nome dell'Assicurato fino a quando ne ha interesse, sopportando i costi legali o peritali dalla stessa designati.
ESCLUSIONI E LIMITAZIONI
Oltre quanto escluso dalle "Esclusioni e Norme Generali", sono escluse le spese per professionisti nominati direttamente dall'Assicurato, nonché i danni: da furto o da incendio, da circolazione o da impiego di autoveicoli a motore; a cose che l'Assicurato abbia in consegna o custodia o detenga a qualsiasi titolo; inerenti all'attività professionale dell'Assicurato; derivanti da competizioni sportive. Il massimale è altresì limitato al 20% della somma assicurata in caso di danni derivanti da attività sportive svolte a titolo dilettantistico.
SCOPERTO
Questa garanzia è prestata con l'applicazione di uno scoperto pari al **10%** del danno con un minimo di **Euro 500,00** per ogni danno a cose.
ISTRUZIONI ED OBBLIGHI IN CASO DI RECLAMO DI RESPONSABILITA' CIVILE
l'Assicurato non deve fare riconoscimenti di responsabilità o di transazioni con il danneggiato senza il preventivo benestare di Unipol Assicurazioni S.p.A. . Deve invece fornire: propri dati e recapiti, codice fiscale, descrizione dettagliata di come si sono svolti i fatti, nomi ed indirizzi dei danneggiati e dei testimoni, la data ed il luogo di accadimento ed allegando tutti i documenti utili alla gestione del reclamo. Tale documentazione andrà inviata a **Unipol Assicurazioni S.p.A. – Ufficio Sinistri Turismo - Via della Unione Europea, 3/B - 20097 San Donato Milanese (MI).**
L'Assicurato dovrà altresì immediatamente inviare alla Società qualsiasi forma di ordinanza, mandato, citazione in giudizio o altro documento legale ricevuto inerente a qualsiasi richiesta di indennizzo al seguente indirizzo: **Unipol Assicurazioni S.p.A. – Ufficio Sinistri Turismo - C.P. 78 - 20097 San Donato Milanese (MI).**

• AUTO

In caso di incidente d'auto durante il viaggio intrapreso per raggiungere la destinazione che renda non utilizzabile il mezzo, chiamando la Struttura Organizzativa al numero di Milano **02 24128377**, potrà essere richiesto il traino presso la più vicina officina autorizzata.
La garanzia prevede il rimborso fino a **Euro 500,00** delle seguenti spese effettivamente sostenute:
SPESE DI TRAINO
del veicolo entro il limite di **Euro 250,00** fino all'officina o concessionaria più vicina in grado di ripristinarne l'utilizzo.
SPESE DI PERNOTTAMENTO O NOLEGGIO DI UN'AUTO SOSTITUTIVA
Qualora l'incidente renda non idoneo alla circolazione il mezzo e comporti un intervento presso un'officina autorizzata superiore alle otto ore di manodopera, verranno anche rimborsate, entro **Euro 250,00**, le spese sostenute per l'eventuale pernottamento forzato in attesa della riparazione, o in alternativa, le spese per il noleggio di una vettura sostitutiva impiegata per raggiungere il luogo del soggiorno.
PER OTTENERE IL RIMBORSO
Per ottenere il rimborso delle spese sostenute l'Assicurato, **entro 15 giorni** dalla data del rientro, dovrà denunciare il sinistro alla Società, telefonando al numero verde **800406858** attivo dal lunedì al venerdì dalle ore 8:30 alle ore 19:00 ed il sabato dalle ore 8:30 alle ore 13:30 od inviare la relativa richiesta a: **Unipol Assicurazioni S.p.A. – Ufficio Sinistri Turismo - C.P. 78 – 20097 – San Donato Milanese (MI)**, completa dei seguenti documenti:
-.-propri dati anagrafici, codice fiscale, dati identificativi della Tessera "Unipol Viaggi Protetto", codice IBAN;
-.-data, luogo e descrizione dell'accaduto;
-.-preventivi di riparazione rilasciati dall'officina;
-.-**originale** delle fatture per il traino e/o il pernottamento forzato o in alternativa per il noleggio dell'auto sostitutiva.
In ogni caso la documentazione richiesta andrà inviata, esclusivamente in originale, a: **Unipol Assicurazioni S.p.A. – Ufficio Sinistri Turismo - C.P. 78 – 20097 – San Donato Milanese (MI).**

• INDENNIZZO PER RITARDO VOLO

OGGETTO. In caso di ritardata partenza del volo di andata superiore alle 8 ore complete la Unipol Assicurazioni S.p.A. eroga un'indennità per passeggero di **Euro 80,00**. Il calcolo del ritardo verrà effettuato in base all'effettivo orario di partenza ufficializzato dal vettore, rispetto all'ultimo aggiornamento dell'orario di partenza comunicato ufficialmente dal Tour Operator all'Assicurato presso l'agenzia di viaggi o corrispondente locale, fino a sei ore precedenti l'ora di prevista partenza.
La garanzia è valida per i ritardi dovuti a qualsiasi motivo esclusi i fatti conosciuti o avvenuti od a scioperi conosciuti o programmati fino a sei ore precedenti l'ora di prevista partenza.
Il Contraente e l'Assicurato si impegnano a corrispondere alla Società gli importi recuperati nei confronti di qualsiasi soggetto e ente in relazione agli eventi oggetto della copertura.
La garanzia è operante solo nel caso che i biglietti di viaggio siano stati emessi dal Tour Operator così come risulterà dall'estratto conto di prenotazione.
ISTRUZIONI ED OBBLIGHI IN CASO DI SINISTRO
L'Assicurato che intende ottenere l'indennizzo dovrà documentare l'avvenuto ritardo della partenza del volo rispetto all'orario previsto dall'ultimo aggiornamento comunicato dal Tour Operator. L' Assicurato, **entro 15 giorni** dalla data del rientro, dovrà denunciare il sinistro alla Società, telefonando al numero verde **800406858** attivo dal lunedì al venerdì dalle ore 8:30 alle ore 19:00 ed il sabato dalle ore 8:30 alle ore 13:30 od inviare la relativa richiesta a: **Unipol Assicurazioni S.p.A.– Ufficio Sinistri Turismo - Via della Unione Europea, 3/B - 20097 San Donato Milanese (MI), fax: 02.51819067**, contenente una descrizione dettagliata dell'avvenimento e corredata della seguente documentazione:
1) la documentazione che certifichi l'orario di effettiva partenza, che l'Assicurato stesso dovrà conseguire direttamente e presso il vettore; 2) Conferma di prenotazione (o altro documento rilasciato dall'agenzia di viaggio) che comprovi a) che l'emissione dei biglietti di viaggio è stata effettuata dal Tour Operator ed inoltre che comprovi b)l'operatività della polizza Prenota Sicuro Plus e/o Prenota Sicuro Base ed il relativo pagamento del premio assicurativo; 3) copia dei biglietti/carte d'imbarco; 4)ultimo foglio di convocazione del Tour Operator; 5) ultimo orario di aggiornamento comunicato dal Tour Operator; 6) codice IBAN ed intestatario del conto ove poter effettuare il rimborso in caso di liquidabilità del sinistro.
N.B. Le denunce pervenute incomplete di tutti i suddetti documenti verranno trattenute dalla Compagnia in passiva attesa di integrazione.

• FAMILIARI A CASA

Qualora nel corso del viaggio i familiari degli Assicurati rimasti a casa in Italia (coniuge/convivente, genitori, fratelli, figli, suoceri, generi, nuore, nonni, anche se non domiciliati nella medesima abitazione dell'Assicurato) dovessero trovarsi in difficoltà a seguito di improvvisa malattia o infortunio, potranno contattare la Struttura Organizzativa in funzione 24 ore su 24 al numero di Milano **02-24128377** che provvederà a fornire loro i seguenti servizi di assistenza:
CONSULTO MEDICO
accertamento da parte dei medici della Struttura Organizzativa dello stato di salute del familiare per decidere la prestazione medica più opportuna e, se necessario, segnalazione del nome e recapito di un medico specialistico nella zona più prossima al luogo in cui si trova il paziente.
INVIO DI MEDICINALI URGENTI
dopo aver ritirato la ricetta presso il paziente e qualora questi fosse impossibilitato a reperire direttamente i farmaci necessari in conseguenza delle gravi condizioni di salute come risultante dalla certificazione del medico curante.
INVIO DI UN MEDICO CASI DI URGENZA
qualora dalle ore 20 alle ore 8 o nei giorni festivi, la Struttura Organizzativa giudichi necessario l'intervento del medico ed il paziente abbia difficoltà a reperirlo. In tal caso verrà inviato un medico convenzionato, o in alternativa verrà organizzato gratuitamente il
TRASFERIMENTO IN AMBULANZA
al centro medico idoneo più vicino.
ASSISTENZA INFERMIERISTICA DOMICILIARE
Qualora il familiare abbia avuto la necessità di un ricovero ospedaliero e a seguito delle sue condizioni risultasse necessario, verrà messo a disposizione dalla Struttura Organizzativa un servizio di assistenza infermieristica domiciliare sino al giorno successivo il rientro degli Assicurati e comunque entro il massimo di **Euro 500,00**

• LA CASA

Qualora durante l'assenza da casa, si verificassero situazioni di emergenza alla abitazione dell'Assicurato quali, allagamenti o improvvise infiltrazioni progressive rilevabili dall'esterno, incendio per il quale siano intervenuti i pompieri, furto, tentato furto, atti vandalici, e questi ne venga a conoscenza in qualche modo, contattando la Struttura Organizzativa in funzione 24 ore su 24 al numero di Milano **02-24128377** potrà ottenere le seguenti prestazioni di assistenza:
INVIO DI UN IDRAULICO O ELETTRICISTA
nel caso sia necessario contenere le perdite d'acqua al fine di limitare i danni alla casa, al mobilio e/o al vicinato, e/oppure un elettricista per ripristinare le condizioni minime di sicurezza e/o prevenire dispersioni pericolose o corti circuiti.
INVIO DI UN FABBRO
qualora non sia possibile reperire le chiavi dell'abitazione e previa autorizzazione scritta dell'Assicurato ivi residente, si renda necessario forzare l'accesso per consentire l'intervento all'interno degli altri artigiani, oppure ripristinare lo stato di sicurezza dei serramenti, nel caso suddetto, o a seguito di furto, tentato furto o atti vandalici.
VIGILANZA DELL'ABITAZIONE mediante l'invio di una guardia giurata a presidio dei beni dell'Assicurato qualora ciò si rendesse necessario a seguito dei casi sopra menzionati. La prestazione è a carico della Società fino all'intervento di un artigiano e per la durata massima di 24 ore.
ESCLUSIONI
Non sono assicurati i costi della manodopera necessaria, dei materiali e in generale delle soluzioni tecniche resesi necessarie e che rimarranno a carico del richiedente. Sono altresì esclusi gli eventi verificatisi qualora e/o in conseguenza del fatto che la casa, durante il viaggio, sia comunque abitata da altre persone.

GLOSSARIO, CONDIZIONI GENERALI DI ASSICURAZIONE, ESCLUSIONI GENERALI

NOTA INFORMATIVA AL CONTRAENTE, INFORMAZIONI RELATIVE ALL'IMPRESA, INFORMAZIONI RELATIVE AL CONTRATTO, INFORMATIVA AI SENSI DELL'ART. 13 DEL D.L. N° 196/2003
Consultare la sezione NORME COMUNI a pag. 60-61.

"PRENOTA SICURO"

- Euro 102,00 a persona.
- Solo Soggiorno Euro 5,00 al giorno a persona (min Euro 15,00 / max Euro 25,00), bambini 0/2 anni (non compiuti) gratuiti.

La Polizza Base è compresa nella quota 'Prenota Sicuro' sempre dovuta, non rimborsabile e comprensiva di imposte e tasse di legge. Vedere Condizioni Generali di Contratto - Scheda Tecnica (pagg. 64-65).

prenota sicuro plus

PRENOTA SICURO PLUS
by EDEN Viaggi

solo con Eden ancora più libertà e sicurezza:

PRENOTA SICURO PLUS è una esclusiva ed irrinunciabile integrazione assicurativa facoltativa che permette di ottenere un'importante estensione del massimale spese mediche e delle causali di annullamento:

più libertà...
- per tutte le destinazioni estero, fino a 11 giorni lavorativi prima della partenza, a seguito di qualsiasi causa che ti faccia cambiare idea... non rinunciare alla tua libertà di decidere: annulla e riparti
- per tutte le destinazioni estero, da 10 giorni lavorativi fino al giorno della partenza: clima impazzito o evento straordinario... proprio dove vuoi andare tu? Non rinunciare alla tua tranquillità: annulla e riparti

la necessaria tranquillità economica sempre con te
- estensione del massimale assicurato da 6.000,00 euro a 100.000,00 Euro per le spese di cura incontrate all'estero; fino a 250.000,00 Euro in USA Canada.

più sicurezza per tutte le destinazioni
- formula super estesa in caso di annullamento per qualsiasi evento esterno imprevisto documentabile
- estensione del massimale annullamento per viaggi di valore superiore a 1.500,00 Euro a persona
- estensione copertura penali speciali di annullamento applicate dai vettori
- estensione polizza ritardo dei voli e ritardo nave
- spese di riprotezione viaggio: se perdi l'aereo... non perdi tutto
- garanzia "viaggi rischi zero" in caso di forza maggiore durante il soggiorno

NB: la polizza PRENOTA SICURO PLUS verrà inserita automaticamente in estratto conto. Il cliente avrà facoltà di esercitare la rinuncia in sede di prenotazione o entro il giorno lavorativo successivo.
ATTENZIONE: si consiglia, in caso di rinuncia all'acquisto della PRENOTA SICURO PLUS, di ottenere alla conferma di prenotazione una dichiarazione formale dei singoli clienti.

Le garanzie e le prestazioni assicurative sono di seguito riportate a titolo informativo e non esaustivo; il testo completo delle Condizioni di Assicurazione deve essere scaricato dal catalogo on-line disponibile sul sito internet di EDEN Viaggi www.edenviaggi.it.

POLIZZA INTEGRATIVA FACOLTATIVA
La Polizza è valida se è stata confermata l'adesione alla copertura contestualmente alla prenotazione del viaggio e se è stato effettuato il pagamento del relativo premio come risulterà dall'estratto conto di prenotazione.
Comprende:
-Annullamento viaggio:
-Estensione causali di annullamento (Sezioni A, B, C , copertura penali applicate dai vettori);
-Estensione massimale a persona
-Estensione copertura Scaletta Penali Speciali
-Spese di riprotezione viaggio
-Estensione spese mediche integrativa
-Garanzia "viaggi rischi zero"
-Estensione indennizzo per ritardo volo o partenza nave
-Rimborso viaggio a seguito di ritardata partenza volo
-Estensione copertura Spese Mediche viaggi Estero Euro 100.000,00; USA-Canada Euro 250.000,00

• ANNULLAMENTO VIAGGIO INTEGRATIVA (ESTENSIONE)
La presente garanzia sostituisce la "Garanzia Annullamento Inclusa" della Polizza Base ed è costituita dalle sotto riportate Sezioni A, B, C.

SEZIONE A
- vale per tutte le programmazioni.
- vale dalla prenotazione del viaggio fino al giorno della partenza.

a.OGGETTO: la garanzia copre le penali d'annullamento addebitate dal Tour Operator in base a quanto previsto dalle condizioni generali di partecipazione al viaggio, fino all'intero valore del viaggio, con il massimo di **Euro 7.500,00** per persona ed il massimo di **Euro 20.000,00** per evento che coinvolga più persone.
È compresa la copertura della **Scaletta Penali Speciali** eventualmente applicabili dalle compagnie aeree o di navigazione o riferita a speciali pattuizioni per gruppi precostituiti.
L'assicurazione decorre dalla data di iscrizione al viaggio e termina all'inizio del viaggio/soggiorno stesso, ed è operante esclusivamente se il cliente è costretto ad annullare per uno dei seguenti motivi imprevedibili al momento della stipulazione del contratto di viaggio:
1) Malattia, infortunio o decesso;
1.1) dell'Assicurato o di un compagno di viaggio purché assicurato ed iscritto contemporaneamente e con il quale doveva partecipare al viaggio stesso.
1.2) del loro coniuge, convivente, figli, fratelli, sorelle, genitori, suoceri, generi, nuore, cognati, nonni, zii e nipoti fino al 3° grado di parentela o del Socio contitolare della ditta dell'Assicurato o del diretto superiore. Se tali persone non sono iscritte insieme e contemporaneamente all'Assicurato, nel caso di malattia grave o infortunio, la garanzia opera esclusivamente nel caso l'Assicurato dimostri che è necessaria la sua presenza per prestare assistenza.
Agli effetti del punto 1.1), in caso d'iscrizione contemporanea di un gruppo precostituito, la definizione "compagno di viaggio" può riferirsi:
-.ad una sola persona nel caso di pacchetti comprensivi di riservazione alberghiera: "Caso A";
-.a tutti gli iscritti contemporaneamente e per la medesima unità locativa nel caso di pacchetti comprensivi di locazione appartamento/residence: "Caso B".
Sono comprese le malattie preesistenti le cui recidive o riacutizzazioni si manifestino improvvisamente dopo la data dell'iscrizione al viaggio.
2) Qualsiasi evento imprevisto, esterno, documentabile ed indipendente dalla volontà dell'Assicurato o dei suoi familiari che renda impossibile la partecipazione al viaggio.
b.ESCLUSIONI E LIMITAZIONI
L'assicurazione è operante solo se l'adesione è avvenuta contestualmente alla prenotazione del viaggio e se sono stati rispettati i termini di "comportamento in caso di sinistro".
L'assicurazione non è valida se al momento dell'adesione già sussistano le condizioni o gli eventi che determinano l'annullamento del viaggio.
Sono esclusi gli annullamenti derivanti da malattie croniche, neurologiche, nervose e mentali. Sono esclusi gli annullamenti determinati da pericoli di o da eventi bellici o terroristici, sociopolitici, meteorologici, eventi naturali, epidemie.
Nel "caso B", annullamento locazione appartamento/residence, resta inteso che la garanzia non sarà operante se la richiesta di risarcimento non è relativa a tutti gli iscritti per la medesima unità locativa.
Non sono assicurate e non sono rimborsabili eventuali quote di iscrizione e/o assicurazioni.
c.FRANCHIGIE
Eventuali risarcimenti avverranno previa deduzione dei seguenti scoperti:
-.Nessuno scoperto verrà applicato nel caso di decesso delle persone sopra indicate o il ricovero dell'Assicurato o del compagno di viaggio che determinino ricovero ospedaliero di almeno una notte;
-.in tutti gli altri casi lo scoperto applicato sarà del 20% dell'importo indennizzabile con il minimo di 30,00 Euro per persona.
d.COMPORTAMENTO ED OBBLIGHI IN CASO DI SINISTRO ANNULLAMENTO
Nel caso si verifichi un evento tra quelli previsti che renda impossibile la partecipazione al viaggio, l'Assicurato, pena la decadenza al diritto al rimborso, dovrà scrupolosamente osservare i seguenti obblighi:
1) Annullare la prenotazione al Tour Operator immediatamente, al fine di fermare la misura delle penali applicabili. In ogni caso la Società rimborserà la penale d'annullamento prevista alla data in cui si è verificato l'evento che ha dato origine alla rinuncia; l'eventuale maggiore quota di penale dovuta a seguito di ritardata comunicazione di rinuncia resterà a carico dell'Assicurato.
2) Denunciare l'annullamento alla Unipol Assicurazioni S.p.A.
-.- entro 5 giorni dal verificarsi dell'evento che ha causato l'annullamento ma non oltre le 24 ore successive alla data di partenza, dovrà effettuare la denuncia, direttamente, alla **Unipol Assicurazioni S.p.A. telefonando al numero verde 800406858** attivo dal lunedì al venerdì dalle ore 8:30 alle ore 19:00 ed il sabato dalle ore 8:30 alle ore 13:30; oppure **mezzo Fax 0517096551**. Come data di invio farà fede la data del telefax. Tale denuncia dovrà contenere tutte le seguenti informazioni:
-nome, cognome, codice fiscale, indirizzo completo del domicilio onde poter esperire eventuale visita medico legale e telefono ove sia effettivamente rintracciabile l'assicurato;
-riferimenti del viaggio e della copertura quali: estratto conto di prenotazione o, in tempo-ranea mancanza dello stesso, estremi della Tessera assicurativa unitamente al N° Polizza integrativa 100069068; nome del Tour Operator e date di prevista partenza del viaggio a cui si deve rinunciare;
-la descrizione delle circostanze che costringono l'assicurato ad annullare;
-la certificazione medica riportante la patologia o, nei casi di garanzia non derivanti da malattia o infortunio, altro documento comprovante l'impossibilità di partecipare al viaggio.
-.- anche successivamente (se non immediatamente disponibile) dovrà comunque essere fornito per iscritto a **Unipol Assicurazioni S.p.A. – Ufficio Sinistri Turismo - Via della Unione Europea, 3/B – 20097 San Donato Milanese (MI)** estratto conto di iscrizione, fattura della penale addebitata, quietanza di pagamento emessa dal Tour Operator "Eden Viaggi", le certificazioni in originale, codice IBAN ed intestatario del conto ove poter effettuare il rimborso in caso di liquidabilità del sinistro.
N.B. Le denunce pervenute incomplete di tutti i suddetti documenti verranno trattenute dalla Compagnia in passiva attesa di integrazione.
Oltre ad aver effettuato la denuncia come sopra descritto e/o nel caso di oggettive difficoltà l'assicurato, e solo successivamente alla denuncia, potrà far riferimento al call-center n° **051.28.17.017** per ottenere informazioni sullo stato del sinistro.

SEZIONE B
-.vale per i soli pacchetti di programmazioni estero comprensivi di alloggio, escluse le programmazioni "neve" ed escluse le pratiche gruppi.
-.vale dalla prenotazione al viaggio fino a 11 giorni lavorativi prima della partenza purché in quel momento la penale applicabile non superi il 50%.

a.OGGETTO: la garanzia copre le penali d'annullamento per modifica del viaggio prenotato addebitate dal Tour Operator in base a quanto previsto dalle condizioni generali di partecipazione al viaggio comunque fino alla massima percentuale applicabile del 50% (entro tale limite) ed altresì fino a massimo **Euro 2.000,00** per persona, con il massimo di **Euro 10.000,00** in caso di sinistro che coinvolga più persone riferibili alla medesima pratica di prenotazione.
L'assicurazione decorre dalla data di iscrizione al viaggio e termina 11 giorni lavorativi prima dell'inizio del viaggio/soggiorno stesso ed è operante esclusivamente se il cliente deve annullare la prenotazione per uno dei seguenti motivi imprevedibili al momento della stipulazione del contratto di viaggio:
1) qualsiasi causa imprevedibile al momento della stipulazione del contratto di viaggio, che non rientri in quanto previsto dalle Condizioni di assicurazione della su riportata Sezione A, a.Oggetto, punti 1) e 2);
in questi casi la Unipol Assicurazioni S.p.A. mette a disposizione un importo pari al **70%** della penale applicata per consentire all'Assicurato l'acquisto di un nuovo viaggio entro 90 giorni. L'importo viene erogato unicamente in forma di "Buono viaggio" utilizzabile esclusivamente presso il Tour Operator Eden Viaggi; il "Buono viaggio" non è cedibile, non è rimborsabile e potrà essere utilizzato entro e non oltre 90 giorni a partire dal giorno di prevista partenza del viaggio annullato.
b.ESCLUSIONI E LIMITAZIONI
L'assicurazione è operante solo se l'adesione è avvenuta contestualmente alla prenotazione del viaggio e se sono stati rispettati i termini di "comportamento ed obblighi in caso di sinistro".
Nel "caso B", annullamento locazione appartamento/residence, resta inteso che la garanzia non sarà operante se la richiesta di risarcimento non è relativa a tutti gli iscritti per la medesima unità locativa.
Non sono assicurate e non sono rimborsabili eventuali quote di iscrizione e/o assicurazioni.
c.COMPORTAMENTO ED OBBLIGHI IN CASO DI SINISTRO ANNULLAMENTO: vedi "SEZIONE A"

SEZIONE C
- vale per i soli pacchetti di programmazioni estero comprensivi di alloggio, escluse le programmazioni "neve" ed escluse le pratiche gruppi.
- vale da 10 giorni lavorativi precedenti la partenza fino al momento della partenza.

a.OGGETTO: la garanzia copre le penali d'annullamento addebitate dal Tour Operator in base a quanto previsto dalle condizioni generali di partecipazione al viaggio e fino ad **Euro 2.000,00** per persona, con il massimo di **Euro 10.000,00** in caso di sinistro che coinvolga più persone riferibili alla medesima pratica di prenotazione.
L'assicurazione decorre dal 10° giorno lavorativo precedente la data di prevista partenza e termina il giorno della partenza ed è operante esclusivamente se il cliente decide di annullare la prenotazione a seguito di uno dei seguenti eventi imprevedibili al momento della stipulazione del contratto di viaggio:
1.) gravi eventi avvenuti nel luogo di destinazione del viaggio, intendendosi ai fini della presente garanzia l'area compresa nel raggio di 20 Km dal luogo ove era previsto l'alloggio fornito nel pacchetto, ed avvenuti nei 10 giorni lavorativi precedente la partenza, e più precisamente:
1.1 gli eventi bellici o attentati terroristici;
1.2 terremoti, alluvioni, o altre calamità naturali che abbiano colpito le strutture ove avrebbe dovuto svolgersi il soggiorno.
Se le conseguenze degli avvenimenti suindicati non comportano l'obbligo in capo al Tour Operator di annullare o modificare il viaggio in applicazione delle leggi e normative vigenti ovvero se i servizi di viaggio sono sostanzialmente fruibili ma il consumatore, a seguito di tali eventi decide comunque di annullare il viaggio, Unipol Assicurazioni S.p.A. mette a disposizione un importo pari al **70%** della penale applicata per consentire all'Assicurato l'acquisto di un nuovo viaggio entro 90 giorni. L'importo viene erogato unicamente in forma di "Buono viaggio" utilizzabile esclusivamente presso il Tour Operator Eden Viaggi; il "Buono viaggio" non è cedibile, non è rimborsabile e potrà essere utilizzato entro e non oltre 90 giorni a partire dal giorno di prevista partenza del viaggio annullato.
b.ESCLUSIONI E LIMITAZIONI
L'assicurazione è operante solo se l'adesione è avvenuta contestualmente alla prenotazione del viaggio.
La copertura non opera se non sono stati rispettati i termini di "comportamento ed obblighi in caso di sinistro"; sono altresì esclusi i casi in cui l'Assicurato non fornisca idonea documentazione probatoria in relazione al diritto al risarcimento.
Restano esclusi gli annullamenti o le modifiche al viaggio determinati dal Tour Operator in applicazione delle leggi e normative vigenti ovvero dall'obbligo in capo al Tour Operator di comunicare al consumatore la necessità di modificare il pacchetto turistico offrendo un "pacchetto turistico alternativo" o "la restituzione del prezzo".
Nel "caso B", annullamento locazione appartamento/residence, resta inteso che la garanzia non sarà operante se la richiesta di risarcimento non è relativa a tutti gli iscritti per la medesima unità locativa.
Non sono assicurate e non sono rimborsabili eventuali quote di iscrizione e/o assicurazioni.
c.COMPORTAMENTO ED OBBLIGHI IN CASO DI SINISTRO ANNULLAMENTO: vedi "SEZIONE A"

• SPESE DI RIPROTEZIONE VIAGGIO
OGGETTO. Nel caso una qualsiasi causa o evento che abbiano colpito l'Assicurato direttamente o un suo familiare, socio contitolare o del diretto superiore, determinino il ritardato arrivo sul luogo di partenza, Unipol Assicurazioni S.p.A. rimborsa il **50%** del maggior costo di riprotezione sostenuto per la modifica o l'acquisto di nuovi biglietti di viaggio sostitutivi resisi necessari per raggiungere il luogo di destinazione del viaggio programmato comunque con il massimo del **50%** del valore del viaggio programmato ed entro il limite massimo di **700,00 Euro** per persona.
ISTRUZIONI ED OBBLIGHI IN CASO DI SINISTRO
l'Assicurato dovrà fornire una descrizione di quanto avvenuto allegando copia di tutti i documenti di viaggio originariamente previsti, originali dei titoli di viaggio inutilizzabili e copia dei titoli di viaggio acquistati in sostituzione nonché le ricevute dei pagamenti effettuati; estremi della Tessera assicurativa unitamente al N° Polizza integrativa 100069068. La documentazione, unitamente ai propri dati, recapiti, codice fiscale, codice IBAN ed intestatario del conto ove poter effettuare il rimborso in caso di liquidabilità del sinistro, andrà inviata a **Unipol Assicurazioni S.p.A. – Ufficio Sinistri Turismo - Via della Unione Europea, 3/B – 20097 San Donato Milanese (MI).**

• SPESE MEDICHE INTEGRATIVA (estensione)
La presente garanzia sostituisce integralmente la garanzia "Spese Mediche" inclusa nella Polizza Base.
La seguente è prestata direttamente da Unipol Assicurazioni S.p.A. che:
-.provvederà con pagamento diretto previa autorizzazione della Struttura Organizzativa, oppure
-.rimborserà le spese incontrate, per i ricoveri nei limiti di costo degli ospedali pubblici e comunque entro il limite per le rette di degenza di **Euro 500,00** giornaliere, alla presentazione dei documenti previsti al punto Modalità.
Per spese superiori a **Euro 1.000,00** dovrà essere comunque ottenuta l'autorizzazione preventiva della Struttura Organizzativa.
La garanzia vale solo per spese di prestazioni sanitarie e di primo trasporto del paziente alla struttura sanitaria più vicina, la cui necessità sorga durante il viaggio, e che risultino indispensabili e non rimandabili al rientro nel luogo di residenza, con i seguenti limiti:
- .all'Estero Euro 100.000,00
- .in Italia Euro 2.500,00
- massimale speciale destinazione USA Canada Euro 250.000,00
deducendo dall'importo risarcibile una franchigia minima di **Euro 40,00.**
MODALITA'
PER OTTENERE IL RIMBORSO DELLE SPESE MEDICHE sostenute, l'Assicurato, **entro 15 giorni** dalla data del rientro, dovrà denunciare il sinistro alla Società, telefonando al numero verde **800406858** attivo dal lunedì al venerdì dalle ore 8:30 alle ore 19:00 ed il sabato dalle ore 8:30 alle ore 13:30 od inviare la relativa richiesta a: **Unipol Assicurazioni S.p.A. – Ufficio Sinistri Turismo - C.P. 78 – 20097 – San Donato Milanese (MI)**, completa dei seguenti documenti:
cognome, nome, indirizzo, codice fiscale, numero e lettera di serie della Tessera "Unipol Viaggi Protetto" unitamente al N° Polizza integrativa 100069068; diagnosi del medico locale; originali delle fatture o ricevute pagate, codice IBAN ed intestatario del conto ove poter effettuare il rimborso in caso di liquidabilità del sinistro.

• GARANZIA "VIAGGI RISCHIO ZERO"

OGGETTO. La garanzia copre le conseguenze economiche derivanti da forzata modifica del viaggio iniziato e/o interruzione del viaggio a seguito di: eventi Fortuiti, eventi Sociopolitici (Scioperi, Atti Terroristici, Guerre, Colpi di Stato ecc.), eventi atmosferici catastrofali (Cicloni, Inondazioni, Terremoti ecc.), casi di forza maggiore in generale.
A seguito dei suddetti eventi che provochino la necessità della modifica del viaggio già iniziato o il rientro anticipato, in questi casi, la Unipol Assicurazioni S.p.A. rimborsa:
1.) il COSTO SOSTENUTO PER LA MODIFICA DEI SERVIZI TURISTICI e quello sostenuto per far fronte a situazioni di emergenza cioè i costi di riprotezione essenziali ed indispensabili, sostenuti direttamente dall'Assicurato o, per suo conto, anticipati dal Tour Operator o dai suoi corrispondenti e accompagnatori.
L'assicurato e il Contraente si impegnano a corrispondere alla Società ogni rimborso ottenuto dai fornitori dei servizi turistici ed i costi non sostenuti in relazione agli eventi oggetto della copertura;
2.) il COSTO DELLA PARTE DI VIAGGIO NON USUFRUITA nell'eventualità si renda improcrastinabile il rientro anticipato (quota individuale di partecipazione, al netto di quote di iscrizione/assicurazioni, diviso in giorni di durata del viaggio moltiplicato i giorni mancanti all'ultimazione del viaggio).
MASSIMALI
I rimborsi di cui sopra verranno riconosciuti entro un massimale pari al costo del viaggio a persona con il massimo di **Euro 2.000,00** per passeggero e di **Euro 300.000,00** per anno assicurativo.
In caso di esaurimento del suindicato massimale per anno, la Società dichiara di essere disponibile al reintegro dello stesso a condizioni da convenirsi.
ESCLUSIONI
Sono esclusi dalla garanzia gli esborsi causati da: fatti conosciuti o avvenuti od a scioperi conosciuti o programmati con un anticipo di 2 giornate lavorative rispetto alla partenza del viaggio organizzato; overbooking; insolvenza, morosità o mancato adempimento di obbligazioni pecuniarie facenti capo all'organizzatore del viaggio assicurato; dolo e colpa con previsione dell'organizzatore del viaggio organizzato e del passeggero; infortunio o la malattia da chiunque subito o da chiunque contratta; cancellazione del viaggio da parte del Contraente anche se in conseguenza degli eventi garantiti.
Le mancate coincidenze dei mezzi di trasporto non sono considerati eventi che danno diritto ad indennizzo.
ISTRUZIONI ED OBBLIGHI IN CASO DI SINISTRO
L'Assicurato, entro 15 giorni dal verificarsi dell'evento e comunque entro e non oltre i **15 giorni** dalla data del rientro, dovrà denunciare il sinistro alla Società, telefonando al numero verde **800406858** attivo dal lunedì al venerdì dalle ore 8:30 alle ore 19:00 ed il sabato dalle ore 8:30 alle ore 13:30 od inviare la relativa richiesta a: **Unipol Assicurazioni S.p.A.– Ufficio Sinistri Turismo - Via della Unione Europea, 3/B - 20097 San Donato Milanese (MI), fax: 02.51819067**, contenente una descrizione dettagliata dell'avvenimento e corredata della seguente documentazione:
-.-cognome, nome, indirizzo, codice fiscale;
-.-estremi della Tessera assicurativa unitamente al N° Polizza integrativa 100069068
-.-operativo Voli;
-.-descrizione del Pacchetto del Viaggio inizialmente previsto.
-.-ricevute e fatture delle spese sostenute
-.-documentazione dell'impossibilità di usufruire dei servizi originariamente previsti, quindi documentare la natura e l'entità dell'evento e la eventuale necessità del rientro anticipato
-.-codice IBAN ed intestatario del conto ove poter effettuare il rimborso in caso di liquidabilità del sinistro
In caso di denuncia telefonica la documentazione richiesta andrà inviata a: **Unipol Assicurazioni S.p.A. . – Ufficio Sinistri Turismo - Via della Unione Europea, 3/B – 20097 San Donato Milanese (MI).**

• INDENNIZZO PER RITARDO VOLO O PARTENZA NAVE (estensione)

La presente garanzia sostituisce integralmente la garanzia "Indennizzo per Ritardo Volo" inclusa nella Polizza Base.
OGGETTO. In caso di ritardata partenza del volo di andata o di ritorno superiore alle 8 ore complete la Unipol Assicurazioni S.p.A. eroga un'indennità per passeggero di **Euro 100,00.** Inoltre, in caso di ritardata partenza della nave superiore alle 8 ore la Unipol Assicurazioni S.p.A. rimborserà, fino a **Euro 80,00** a persona, il costo dell'eventuale pernottamento imprevisto in hotel resosi necessario presso la località d'imbarco.
Il calcolo del ritardo verrà effettuato in base all'effettivo orario di partenza ufficializzato dal vettore, rispetto all'ultimo aggiornamento dell'orario di partenza comunicato ufficialmente dal Tour Operator all'Assicurato presso l'agenzia di viaggi o corrispondente locale, fino a sei ore precedenti l'orario di prevista partenza.
La garanzia è valida per i ritardi dovuti a qualsiasi motivo esclusi i fatti conosciuti o avvenuti od a scioperi conosciuti o programmati fino a sei ore precedenti l'orario di prevista partenza.
Il Contraente e l'Assicurato si impegnano a corrispondere alla Società gli importi recuperati nei confronti di qualsiasi soggetto e ente in relazione agli eventi oggetto della copertura.
La garanzia è operante solo nel caso che i biglietti di viaggio siano stati emessi dal Tour Operator così come risulterà dall'estratto conto di prenotazione.
ISTRUZIONI ED OBBLIGHI IN CASO DI SINISTRO
L'Assicurato che intende ottenere l'indennizzo dovrà, **entro 15 giorni** dalla data del rientro, denunciare il sinistro alla Società, telefonando al numero verde **800406858** attivo dal lunedì al venerdì dalle ore 8:30 alle ore 19:00 ed il sabato dalle ore 8:30 alle ore 13:30 od inviare la relativa richiesta a: **Unipol Assicurazioni S.p.A.– Ufficio Sinistri Turismo - Via della Unione Europea, 3/B - 20097 San Donato Milanese (MI), fax: 02.51819067,** contenente una descrizione dettagliata dell'avvenimento e corredata della seguente documentazione:
1) la documentazione che certifichi l'orario di effettiva partenza, che l'Assicurato stesso dovrà conseguire direttamente e presso il vettore;
2) Conferma di prenotazione (o altro documento rilasciato dall'agenzia di viaggio) che comprovi
a) che l'emissione dei biglietti di viaggio è stata effettuata dal Tour Operator ed inoltre che comprovi
b)l'operatività della polizza Prenota Sicuro Plus e/o Prenota Sicuro Base ed il relativo pagamento del premio assicurativo;
3) copia dei biglietti/carte d'imbarco;
4)ultimo foglio di convocazione del Tour Operator;
5) ultimo orario di aggiornamento comunicato dal Tour Operator;
6) codice IBAN ed intestatario del conto ove poter effettuare il rimborso in caso di liquidabilità del sinistro. Inoltre in caso di ritardo partenza nave:
7) le ricevute di pagamento dell'albergo;
N.B. Le denunce pervenute incomplete di tutti i suddetti documenti verranno trattenute dalla Compagnia in passiva attesa di integrazione.

• RIMBORSO VIAGGIO A SEGUITO DI RITARDATA PARTENZA VOLO

OGGETTO. La garanzia opera in alternativa alla garanzia "Indennizzo per ritardo volo" e prevede il rimborso del 75% della quota di partecipazione al viaggio pagata, nel caso che l'assicurato decida di rinunciare definitivamente al viaggio a seguito di ritardata partenza del volo di andata superiore ad 8 ore complete rispetto all'ultimo aggiornamento dell'orario di partenza comunicato ufficialmente dal Tour Operator all'Assicurato, presso l'Agenzia di viaggi o corrispondente locale, fino a sei ore precedenti l'orario di prevista partenza.
La garanzia è valida per i ritardi dovuti a qualsiasi motivo esclusi i fatti conosciuti o avvenuti od a scioperi conosciuti o programmati fino a sei ore precedenti l'orario di prevista partenza.
Sono altresì esclusi gli eventi connessi ad insolvenza, morosità o mancato adempimento di obbligazioni pecuniarie facenti capo all'organizzatore del viaggio assicurato e/o dolo e colpa con previsione dell'organizzatore del viaggio organizzato o del passeggero; i casi di cancellazione definitiva di voli che non vengano riprotetti.
Il Contraente e l'Assicurato si impegnano a corrispondere alla Società gli importi recuperati nei confronti di qualsiasi soggetto e ente in relazione agli eventi oggetto della copertura.
La garanzia è operante solo nel caso che i biglietti di viaggio siano stati emessi dal Tour Operator così come risulterà dall'estratto conto di prenotazione.
ISTRUZIONI ED OBBLIGHI IN CASO DI SINISTRO
Oltre a relazionare circa l'accaduto, l'assicurato dovrà attenersi a quanto previsto alle istruzioni ed obblighi riportati alla garanzia "Indennizzo per ritardo volo o partenza nave".

COMUNI AD ENTRAMBE LE POLIZZE (Prenota Sicuro e Prenota Sicuro Plus)

GLOSSARIO
Vedi catalogo on-line, www.edenviaggi.it.

CONDIZIONI GENERALI DI ASSICURAZIONE
Altre Assicurazioni – Il Contraente e/o l'Assicurato sono tenuti a dichiarare alla Società l'eventuale esistenza o la successiva stipulazione, presso altri assicuratori, di assicurazioni riguardanti lo stesso rischio e le medesime garanzie assicurate con la presente polizza indicandone le somme assicurate. In caso di sinistro, il Contraente e/o l'Assicurato devono darne avviso a tutti gli assicuratori indicando a ciascuno il nome degli altri ai sensi dell'art. 1910 del Codice Civile. Relativamente alle prestazioni di Assistenza, nel caso in cui richiedesse l'intervento di altra impresa, le prestazioni previste dalla Polizza saranno operanti esclusivamente quale rimborso all'Assicurato degli eventuali maggiori costi a Lui addebitati dall'impresa assicuratrice che ha erogato direttamente la prestazione.
Segreto Professionale - L'Assicurato libera dal segreto professionale nei confronti di Unipol Assicurazioni S.p.A. i medici eventualmente investiti dell'esame del Sinistro stesso, che lo hanno visitato prima o anche dopo il Sinistro.
Limitazione di Responsabilità - Unipol Assicurazioni S.p.A. non assume responsabilità per danni causati dall'intervento delle Autorità del Paese nel quale è prestata l'assistenza.
Esclusione di Compensazioni Alternative - Qualora l'Assicurato non usufruisca di una o più prestazioni, Unipol Assicurazioni S.p.A. non è tenuta a fornire Indennizzi o Prestazioni alternative di alcun genere a titolo di compensazione.
Rinvio alle Norme di Legge - Per tutto quanto non è qui diversamente regolato, valgono le norme della Legge Italiana.
Limiti di Sottoscrizione - Salvo patto contrario non è consentita l'attivazione di più polizze a garanzia del medesimo rischio al fine di elevare i massimali o prolungare il periodo di copertura in corso.
Viaggi Incoming – Cittadini Stranieri - Per gli Assicurati non residenti in Italia, agli effetti delle Garanzie, Prestazioni e Massimali della presente Assicurazione si conviene di sostituire al termine "Italia" il "Paese di residenza" degli Assicurati; resta inteso che il contratto assicurativo è valido nella lingua italiana ed in base alla legge italiana.
Diritto di Surroga - La Società si intende surrogata fino alla concorrenza della somma liquidata in tutti i diritti e le azioni che l'Assicurato può avere nei confronti dei responsabili dei danni. L'Assicurato si obbliga, pena la decadenza, a fornire documenti ed informazioni tali da consentire l'esercizio del diritto di rivalsa e a dare atto a tutte le iniziative necessarie a salvaguardare lo stesso.
Inizio e Termine delle Garanzie – Per tutte le sezioni l'Assicurazione decorre dal momento nel quale l'Assicurato lascia la propria residenza per intraprendere il viaggio e termina quando vi abbia fatto ritorno, ma comunque con il massimo di 45 giorni dalla decorrenza, estesi a "massimo 60 giorni" nel caso operi la Polizza integrativa "Prenota Sicuro Plus".
Per la garanzia Annullamento Viaggio, quando prevista, la garanzia decorre dalla data d'iscrizione al viaggio e termina nel momento in cui l'Assicurato inizia ad utilizzare il primo servizio turistico contrattualmente convenuto.

ESCLUSIONI GENERALI
Quando non diversamente previsto nelle singole sezioni di Polizza la Unipol Assicurazioni S.p.A. non è tenuta a fornire Garanzie/Prestazioni per tutti i sinistri provocati o dipendenti da:
a).dolo o incuria dell'Assicurato;
b).guerra, anche civile, scioperi, rivoluzioni, sommosse o movimenti popolari, saccheggi, atti di terrorismo e di vandalismo;
c).terremoti, alluvioni, fenomeni atmosferici aventi caratteristiche di calamità naturali, trasmutazione del nucleo dell'atomo, radiazioni provocate dall'accelerazione artificiale di particelle atomiche;
d).infortuni derivanti dallo svolgimento delle seguenti attività: alpinismo con scalata di rocce o accesso a ghiacciai, sports aerei in genere, atti di temerarietà, corse e gare automobilistiche, motonautiche e motociclistiche e relative prove ed allenamenti, nonché tutti gli infortuni sofferti in conseguenza di attività sportive svolte a titolo professionale;
e).malattie ed infortuni derivanti da abuso di alcolici e psicofarmaci nonché dall'uso non terapeutico di stupefacenti ed allucinogeni,
f).Stati di malattia cronica o patologie preesistenti all'inizio del viaggio;
g).viaggi intrapresi contro consiglio medico od allo scopo di sottoporsi a trattamento medico o chirurgico;
Sono inoltre escluse:
i).le Prestazioni in quei paesi che si trovassero in stato di belligeranza che renda impossibile l'assistenza;
j).le perdite di denaro, biglietti di viaggio, titoli, collezioni di qualsiasi natura e campionari;
k).le rotture o danni al bagaglio a meno che non siano conseguenza di furto, rapina, scippo o siano causati dal vettore;
l).le perdite di oggetti incustoditi o causate da dimenticanza o smarrimento;
m).le perdite, i danni o le spese mediche denunciati alla Unipol Assicurazioni S.p.A. oltre i termini contrattualmente stabiliti (vedi paragrafi: "Modalità per richiedere l'Assistenza" e " Cosa fare in caso di sinistro").

NOTA INFORMATIVA AL CONTRAENTE
Predisposta ai sensi dell'art. 185 del Decreto Legislativo del 17 settembre 2005 n° 209 ed in conformità con quanto disposto dal Regolamento Isvap n. 35 del 26 maggio 2010.
INFORMAZIONI RELATIVE ALL'IMPRESA
NOTA INFORMATIVA AL CONTRAENTE
La presente Nota Informativa ha lo scopo di fornire tutte le informazioni preliminari necessarie al Contraente per sottoscrivere l'assicurazione prescelta con cognizione di causa e fondatezza di giudizio.
Essa è redatta nel rispetto delle disposizioni impartite dall'Ivass sulla base delle norme emanate a tutela del Consumatore dell'Unione Europea per il settore delle assicurazioni contro i danni e recepite nell'ordinamento italiano con Decreto Legislativo del 17 settembre 2005 n°209.
INFORMAZIONI GENERALI
a) Unipol Assicurazioni S.p.A. ("Società"), società unipersonale soggetta all'attività di direzione e di coordinamento di Unipol Gruppo Finanziario S.p.A., facente parte del Gruppo Assicurativo Unipol iscritto all'Albo dei gruppi assicurativi al n. 046;
b) Sede legale e Direzione: Via Stalingrado 45, 40128 Bologna (Italia);
c) Recapito telefonico 051.5077111; telefax 051.375349; sito internet www.unipolassicurazioni.it
d) La Società è autorizzata all'esercizio delle Assicurazioni con provvedimento Isvap n. 2542 del 3/8/2007, pubblicato sulla G.U. n. 195 del 23/8/2007. Numero di iscrizione all'Albo delle imprese assicurative: 1.00159.
INFORMAZIONI RELATIVE AL CONTRATTO
Legislazione applicabile al Contratto
La legislazione applicabile al contratto è quella italiana
Prescrizione dei Diritti derivanti dal Contratto
Ai sensi dell'art. 2952 del Codice Civile i diritti dell'Assicurato (soggetto nel cui interesse è stipulato il contratto) derivanti dal contratto si prescrivono in due anni dal giorno in cui si è verificato il fatto su cui si fonda il diritto e/o dal giorno in cui il terzo ha richiesto il risarcimento all'Assicurato o ha promosso contro di questi azione.
Reclami in merito al Contratto
Eventuali reclami riguardanti il rapporto contrattuale o la gestione dei sinistri devono essere inoltrati per iscritto direttamente alla Società, indirizzandoli a: Unipol ASSICURAZIONI S.p.A. Reclami Assistenza Clienti, Via dell'Unione Europea 3/B - 20097 - San Donato Milanese (MI) Telefono 02 55604027 (da lunedì a giovedì - ore 9,00 /12,30 e venerdì ore 9,00/12,00) Fax 02 51815353 e-mail: reclami@unipolassicurazioni.it.
Qualora l'esponente non si ritenga soddisfatto dall'esito del reclamo o in caso di assenza di riscontro nel termine massimo di quarantacinque giorni, potrà rivolgersi all'Ivass, Servizio Tutela degli Utenti, Via del Quirinale, 21, 00187 – Roma, telefono 06 421331.
I reclami indirizzati all'Ivass devono contenere: a) nome, cognome e domicilio del reclamante, con eventuale recapito telefonico; b) individuazione del soggetto o dei soggetti di cui si lamenta l'operato; c) breve descrizione del motivo di lamentela; d) copia del reclamo presentato alla Società e dell'eventuale riscontro fornito dalla stessa; e) ogni documento utile per descrivere più compiutamente le relative circostanze. Le informazioni utili per la presentazione dei reclami sono riportate sul sito internet della Società www.unipolassicurazioni.it. In relazione alle controversie inerenti la quantificazione delle prestazioni e l'attribuzione della responsabilità, si ricorda che permane la competenza esclusiva dell'Autorità Giudiziaria, oltre alla facoltà di ricorrere a sistemi conciliativi ove esistenti. Per la risoluzione delle liti transfrontaliere, controversie tra un contraente consumatore di uno Stato membro e un'impresa con sede legale in un altro Stato membro, il reclamante avente domicilio in Italia può presentare reclamo: - all'Ivass, che lo inoltra al sistema/organo estero di settore competente per la risoluzione delle controversie in via stragiudiziale, dandone notizia al reclamante e comunicandogli poi la risposta; - direttamente al sistema/organo estero competente dello Stato membro o aderente allo SEE (Spazio Economico Europeo) sede dell'impresa assicuratrice stipulante (sistema individuabile tramite il sito http://www.ec.europa.eu/fin-net), richiedendo l'attivazione della procedura FIN-NET, rete di cooperazione fra organismi nazionali.
Nel caso in cui le Parti abbiano scelto di applicare al contratto una legislazione di un altro Stato, l'Organo incaricato di esaminare i reclami del Cliente sarà quello previsto dalla legislazione prescelta ed in tal caso l'Ivass si impegnerà a facilitare le comunicazioni tra l'Autorità competente ed il Cliente stesso.
Avvertenza
La presente nota è un documento che ha solo valore e scopo informativo.
INFORMATIVA AI SENSI DELL'ART. 13 DEL DECRETO LEGISLATIVO N° 196/2003
Codice in materia di Protezione dei Dati Personali
Gentile Cliente, per fornirLe i prodotti e/o i servizi assicurativi richiesti o previsti in Suo favore, dobbiamo raccogliere ed utilizzare alcuni dati che La riguardano.
Quali dati raccogliamo
Si tratta di dati (come ad esempio nome, cognome, residenza, data e luogo di nascita, professione, recapito telefonico fisso e mobile, indirizzo di posta elettronica) che Lei stesso od altri soggetti ci fornite; tra questi ci sono anche dati di natura sensibile (idonei a rivelare il Suo stato di salute), indispensabili per fornirLe i citati servizi e/o prodotti assicurativi.
Il conferimento di questi dati è in genere necessario per il rilascio della polizza e la gestione dell'attività assicurativa e, in alcuni casi, obbligatorio per legge od in base alle disposizioni impartite dalle autorità di vigilanza di settore. In assenza di tali dati non saremmo in grado di fornirLe correttamente le prestazioni richieste; il rilascio facoltativo di alcuni dati ulteriori (relativi a Suoi recapiti) può, inoltre, risultare utile per agevolare l'invio di avvisi e comunicazioni di servizio.
Perché Le chiediamo i Dati
I Suoi dati saranno utilizzati dalla nostra Società per finalità strettamente connesse all'attività assicurativa e ai servizi forniti nonché ai connessi adempimenti normativi; ove necessario potranno essere utilizzati dalle altre società di Gruppo e saranno inseriti in un archivio clienti di Gruppo. I suoi dati potranno essere comunicati solo ai soggetti, pubblici o privati, esterni alla nostra Società coinvolti nella prestazione dei servizi assicurativi che la riguardano od in operazioni necessarie per l'adempimento degli obblighi connessi all'attività assicurativa.
Poiché fra i Suoi dati personali ve ne sono alcuni di natura sensibile (relativi al Suo stato di salute), potremo trattarli soltanto dopo aver ottenuto il Suo esplicito consenso.
Come trattiamo i Suoi Dati
I Suoi dati non saranno soggetti a diffusione; saranno trattati con idonee modalità e procedure, anche informatiche e telematiche, solo dal personale incaricato delle strutture della nostra Società preposte alla fornitura dei prodotti e/o servizi assicurativi che La riguardano e da soggetti esterni di nostra fiducia a cui affidiamo alcuni compiti di natura tecnica od organizzativa.
Quali sono i Suoi Diritti
La normativa sulla Privacy (artt. 7-10 D. Lgs. 196/2003) Le garantisce il diritto di accedere in ogni momento ai dati che riguardano, a richiederne l'aggiornamento, l'integrazione, la rettifica o, nel caso i dati siano trattati in violazione di legge, la cancellazione.
Titolari del trattamento dei Suoi dati sono Unipol Assicurazioni S.p.A. (www.unipolassicurazioni.it) e Unipol Gruppo Finanziario S.p.A. (www.unipolgf.it), entrambe con sede in Via Stalingrado 45 – 40128 Bologna.
Per ogni eventuale dubbio o chiarimento, nonché per conoscere l'elenco delle categorie di soggetti ai quali comunichiamo i dati e l'elenco dei Responsabili, potrà consultare il sito www.unipolassicurazioni.it o rivolgersi al Responsabile per il riscontro agli interessati presso Unipol Assicurazioni S.p.A. al recapito sopra indicato, e-mail privacy@unipolassicurazioni.it

PRENOTA SICURO PLUS

• Euro 24,70 a persona, incluse imposte.

Il premio assicurativo, a persona, per la Polizza Integrativa 'Prenota Sicuro Plus' verrà applicato automaticamente in estratto conto. Il cliente avrà facoltà di esercitare la rinuncia, in sede di prenotazione o entro il giorno lavorativo successivo, purché, l'eventuale rinuncia alla copertura, riguardi tutte le persone iscritte contemporaneamente con un'unica pratica.

informazioni utili

Documenti
È necessario il passaporto o la carta d'identità valida per l'espatrio con validità residua di almeno 3 mesi (se il soggiorno è inferiore ai 90 giorni). Si sono verificati casi di respingimento alla frontiera di viaggiatori individuali sprovvisti del passaporto ed in possesso della sola carta d'identità, ma privi del voucher attestante l'avvenuto pagamento del soggiorno presso l'agenzia turistica italiana. Si evidenzia, inoltre, che sono state segnalate difficoltà nel riconoscimento delle carte d'identità cartacee rinnovate con timbro, sia respingimenti per i possessori di carte d'identità elettroniche rinnovate con un certificato rilasciato dal Comune. Non è richiesto il visto d'ingresso ma è richiesta la sola compilazione, a bordo dell'aereo, di un modulo recante dati anagrafici e le motivazioni del viaggio, che viene ritirato dalla polizia di frontiera. Norme valide per i cittadini Italiani. La normativa italiana prevede che anche i minori diretti all'estero siano muniti del proprio passaporto e/o della carta d'identità valida per l'espatrio. Per le eventuali modifiche relative alla validità residua richiesta del passaporto, si consiglia di informarsi preventivamente presso l'Ambasciata o il Consolato del Paese presente in Italia o presso il proprio agente di viaggio.

Valuta
La valuta locale è il Dinaro Tunisino, attualmente 1 € = 2.25 TND. Non esiste un limite massimo all'introduzione di valuta. E' necessario, però, dichiarare su un apposito modulo, la valuta straniera che viene introdotta qualora questa superi l'equivalente di 5.000 DT (circa 2.500 €). Nel cambio in Dinari si consiglia di conservare le ricevute per la riconversione in Euro di quelli non utilizzati prima di partire, poichè non è permesso esportare denaro locale.

Vaccinazioni
Non è richiesta alcuna profilassi sanitaria.

Lingua
La lingua ufficiale è l'arabo, la seconda lingua comunemente parlata è il francese; diffuso anche l'italiano.

Clima
Sulla costa le temperature estive oscillano orientativamente tra i 20° e i 40° C. Nell'interno, la vicinanza del Sahara rende il clima più secco e le temperature più elevate con una forte escursione termica durante le ore notturne.

Orario
Stessa ora italiana; fuso orario -1h in meno quando in Italia vige l'ora legale.

Corrente elettrica
Solitamente erogata a 220 Volts.

Telefono
Prefisso per l'Italia: 0039; prefisso dall'Italia: 00216.

Cucina
Negli alberghi la cucina è generalmente di tipo internazionale. Fra i piatti tradizionali segnaliamo: il pesce con erbe e spezie aromatiche, i crostacei ed i frutti di mare; il "brik", pasta sottilissima farcita con uova, erbe e tonno; l'insalata "mechouia", a base di pomodori e peperoni. Il piatto tunisino più diffuso è il "couscous", semolino con carne di montone o pesce e verdure in umido. La pasticceria tunisina è piuttosto ricca di calorie: il "makroudh", pasta di semola con datteri e miele e la "baklawa", a base di pasta di mandorle, sono tra i dolci più comuni.

Shopping
In ogni città o villaggio c'è almeno un "gran bazar" in cui potrete trovare tanti oggetti tipici dell'artigianato locale come monili d'argento, borse e valige in cuoio, coperte e tappetti tessuti a mano, coloratissime stoffe, terracotta e ceramiche.

Thalassoterapia
Un motivo in più per vivere una vacanza in Tunisia sono i moderni ed attrezzati centri di thalassoterapia che, aperti tutto l'anno, offrono la possibilità di risanare il corpo e la mente in un ambiente particolarmente curato. Dai tesori del mare: acqua marina, fanghi, sali minerali, mani esperte e tecnologie avanzate forniscono trattamenti per il recupero e per il mantenimento del benessere psicofisico. Dal moderno complesso di Hammamet ai numerosi centri presenti negli alberghi lungo la costa, una buona ragione per scegliere la Tunisia.

Mance
Le mance non sono obbligatorie, ma molto gradite ovunque.

Fonte
Viaggiare Sicuri
www.viaggiaresicuri.it
Dati aggiornati al 23/01/14

notizie utili

Quote di partecipazione
Le quote di partecipazione, espresse in Euro sono riportate in tabella prezzi e si intendono per persona se non diversamente specificato. Il calcolo dei giorni comprende sia il giorno di partenza che il giorno di rientro. Gli orari dei voli potrebbero influire aumentando o riducendo la formula X giorni per 24 ore.
Comprendono:
- il trasporto aereo in classe economica con franchigia bagaglio a mano di Kg 5, franchigia bagaglio da stiva di Kg 15. Attenzione: i voli interni vengono operati con piccoli aeromobili dove, la franchigia bagaglio, incluso quello a mano, non deve superare i 10-15 Kg; si raccomanda il viaggiatore di prestare attenzione alla franchigia bagaglio per evitare inconvenienti in aeroporto e costi aggiuntivi indesiderati. Il peso del singolo bagaglio, anche in caso di pagamento del sovrapprezzo, non può comunque superare i 32 kg;
- il soggiorno in camere con servizi privati;
- il trattamento indicato in tabella, tasse e percentuali di servizio;
- i trasferimenti dagli aeroporti agli alberghi e viceversa, salvo diversa indicazione.

Camere
All'arrivo in hotel agli ospiti potrebbe essere richiesta una carta di credito a garanzia di eventuali extra. Generalmente non esistono camere a 3/4 letti; la sistemazione è prevista nei letti esistenti "queen size", "king size" o "sofa bed". Le immagini riprodotte in catalogo sono esempi di tipologie di camere, non rappresentano necessariamente la sistemazione prenotata. Le camere singole sono soggette a disponibilità limitata.

Riduzioni e supplementi
Se non diversamente specificato, si intendono a settimana/notte per persona.

Segnalazioni
Si fa presente che le richieste da parte dei clienti di camere o appartamenti vicini tra loro, con viste particolari o di altro tipo verranno considerate come segnalazioni e non avranno carattere di garanzia.

Disabilità
Segnaliamo quanto segue: nella maggior parte delle destinazioni proposte, al momento, non tutte le strutture ricettive e alberghiere prevedono camere equipaggiate per persone diversamente abili; in ogni caso, qualora i servizi siano erogati, gli standard non sono attualmente paragonabili a quelli previsti in Italia. Inoltre non tutti i siti archeologici, anche quelli maggiormente frequentati, sono attrezzati per poter accogliere persone diversamente abili; molte aree, tra cui le aree pubbliche, sono spesso difficilmente accessibili e mancano delle elementari strutture. All'atto della prenotazione vi preghiamo pertanto di segnalarci eventuali necessità, in modo che sia possibile per noi predisporre il servizio più idoneo.

Servizi
Le attività ed alcuni servizi dell'hotel tipo campi sportivi, centro estetico potrebbero essere a pagamento direttamente in loco.

Pagamenti
Nel caso in cui, un pagamento venga effettuato con carte di credito, potrebbe essere richiesto un importo in percentuale a titolo di oneri bancari.

Bambini
Le quote bambini si intendono con sistemazione in camera con 2 adulti (l'età si intende sempre non compiuta); nel caso in cui vi siano 2 bambini in camera con 2 adulti viene indicato in tabella se l'hotel accetta il secondo bambino e l'eventuale riduzione. La non menzione del secondo bambino in tabella prezzi significa la non possibilità ad ospitarlo. Le strutture si riservano il diritto di richiedere il supplemento culla anche nel caso in cui questa sia di proprietà del cliente; i pasti devono essere pagati in loco anche quando il pernottamento è gratuito. Le culle o i lettini non devono comunque mai eccedere il numero dei posti letto previsti. I bambini fino a due anni non compiuti non hanno diritto al posto in aereo.

Norme per l'espatrio di minori
Dal 26 giugno 2012 tutti i minori italiani che viaggiano dovranno essere muniti di documento di viaggio individuale. Pertanto, a partire dalla predetta data i minori, anche se iscritti sui passaporti dei genitori in data antecedente al 25 novembre 2009, dovranno essere in possesso di passaporto individuale oppure, qualora gli Stati attraversati ne riconoscano la validità, di carta d'identità valida per l'espatrio.
Per ogni informazione e aggiornamento in merito vi invitiamo a consultare il sito internet della Polizia di Stato www.poliziadistato.it/articolo/1087-Passaport

Inizio fine soggiorno
Sono previsti soggiorni di 8 giorni/7 notti ove non altrimenti specificato. Eventuali estensioni di soggiorno potranno essere richieste all'atto della prenotazione o al nostro personale in loco. Il regolamento internazionale prevede l'assegnazione delle camere dopo le ore 14.00 del giorno di arrivo e la riconsegna entro le ore 11.00 del giorno di partenza. Per l'utilizzo delle camere oltre gli orari indicati bisognerà chiedere l'autorizzazione direttamente alla struttura che potrà riservarsi il diritto di richiedere un supplemento da pagare in loco o non concedere l'utilizzo oltre l'orario indicato.

Servizio di ristorazione
I pasti sono serviti ad orari prestabiliti. La fruizione del servizio di ristorazione ha inizio secondo l'orario di arrivo presso le strutture (per arrivi entro le ore 13.00 - pranzo, per arrivi entro le ore 21.00 - cena, per arrivi dopo le ore 21.00 - prima colazione del giorno successivo). Alcune strutture, per arrivi successivi alle ore 21.00, prevedono una cena fredda. Non sono previsti rimborsi per pasti non fruiti per qualsiasi motivazione (operativi aerei, escursioni etc...). L'erogazione del servizio di ristorazione termina con la prima colazione del giorno di partenza. Si segnala la possibile richiesta di indumenti formali per l'accesso nelle aree di ristorazione e la fruizione del servizio erogato. Le strutture si riservano, in base alle normative Nazionali che le regolano, di non erogare bevande alcoliche per persone al di sotto di un certo limite di età.

Classificazione alberghiera
Per ciò che riguarda la classificazione alberghiera ci siamo attenuti a quella assegnata dalle Autorità Locali o Catene Alberghiere.

Note informative voli
Gli orari dei voli che troverete all'interno del presente catalogo, si intendono come indicativi e non costituiscono parte del contratto in quanto soggetti a variazioni, a volte senza preavviso, anche con l'introduzione di scali intermedi non previsti, da parte delle Compagnie Aeree.
Le Compagnie Aeree si riservano il diritto di sostituire l'aeromobile previsto con altro di medesima qualità di loro proprietà o di altra compagnia. Eden Viaggi non è responsabile di eventuali danni o maggiori spese che da ciò possano derivare; inoltre, potrà sostituire secondo necessità l'aeromobile o la Compagnia Aerea pubblicati con altri di medesima qualità (compresi voli di linea); potrà raggruppare le partenze previste da più aeroporti su un unico aeroporto, offrendo un servizio navetta di collegamento. Per orari definitivi, scali non previsti e luogo di ritrovo, riferirsi a quanto riportato sul foglio di convocazione inviato in tempo utile prima della partenza. Eventuali supplementi per le partenze da altre città si intendono per persona, A/R, escludono tasse aeroportuali. Le tariffe sono suscettibili di aggiornamenti/variazioni a discrezione del vettore.

Controlla il tuo volo
Gli orari dei voli possono essere consultati in qualsiasi momento alla pagina web www.edenviaggi.it/voli inserendo il Codice Pratica riportato sui documenti di viaggio. Il servizio è disponibile previa registrazione al sito.

Supplemento ultime disponibilità
Con Margò se ti affretti a prenotare puoi risparmiare fino a 40 euro evitando il Supplemento Ultime Disponibilità che si applica sugli ultimi posti disponibili. Più esattamente tale supplemento verrà applicato sugli ultimi posti volo acquistati da Margò per ciascuna partenza da ciascun aeroporto o sulle ultime camere riservate da Margò in ciascun hotel. Per ultimi posti volo o ultime camere si intende una percentuale che può variare dallo 0% al 40% del totale in ciascuna data, variabile in funzione del periodo di partenza. Affrettati a prenotare!

Nota bene
Qualora dovessero sorgere dei problemi durante il soggiorno, vi esortiamo a contattare tramite la vostra agenzia di viaggio il nostro servizio clienti tutti i giorni, 24 ore su 24, al numero (0039) 0721.442.390. Solo in questo caso sarà possibile un nostro intervento. Per maggiori informazioni consulta le "Condizioni Generali" alle pagine 64-65. Ricordiamo inoltre che all'atto della prenotazione si intendono accettate tutte le condizioni riportate nel presente catalogo.

Consigli ai viaggiatori
Per fare in modo che la vacanza sia un'esperienza serena e appagante sotto ogni aspetto e per rendere il viaggio un'occasione di incontro e conoscenza non solo di luoghi ma anche di altre popolazioni e modi di vivere, è consigliabile che i viaggiatori seguano alcune norme di comportamento orientate al rispetto delle persone e dell'ambiente.
Provare interesse per il Paese di destinazione informandosi sulle usanze locali e sugli atteggiamenti da assumere per non urtare la sensibilità di persone appartenenti a culture diverse dalla propria, apre alla possibilità di scoprire mondi differenti e permette di apprezzare al meglio la realtà dei luoghi che si stanno visitando.
In particolare nei Paesi islamici è opportuno avere riguardo per ogni consuetudine civile e religiosa, esprimersi con cordialità e discrezione, evitare abiti succinti o appariscenti, evitare atteggiamenti troppo espansivi in pubblico, osservare rigorosamente le norme che regolano l'accesso ai luoghi di culto. È inoltre raccomandabile chiedere sempre il permesso prima di scattare fotografie aventi persone come soggetto, preparandosi anche all'eventualità di un rifiuto.
Durante il periodo di Ramadan, i musulmani si astengono dal bere, dal mangiare, dal fumare e da altre attività dall'alba al tramonto. Pur non essendo richiesta l'osservanza di tali prescrizioni da parte dei turisti, è preferibile non ostentare atteggiamenti che potrebbero risultare offensivi.
Viaggiare in modo responsabile e animati dalla curiosità di conoscere può essere fonte di grande arricchimento e non potrà che rendere ancora più gradevole il viaggio intrapreso. Informazioni aggiornate e dettagliate sono consultabili nel sito viaggiaresicuri.it

PRENOTA SICURO
by EDEN Viaggi

Nessuna quota di iscrizione è dovuta per prenotare una vacanza Eden Viaggi, ma solamente la quota 'Prenota Sicuro' che ti garantisce da qualsiasi imprevisto (vedi condizioni pagg. 58-59).

condizioni generali

Condizioni generali di vendita aggiornate su
www.edenviaggi.it/condizionigenerali

condizioni generali

Condizioni generali di vendita aggiornate su
www.edenviaggi.it/condizionigenerali

EDEN hotels + resorts

* * * * *

EXCELSIOR
CONGRESS, SPA & LIDO

lido excelsior

SPA EXCELSIOR | LIDO EXCELSIOR | '59 RESTAURANT | BISTRÒ EXCELSIOR | MEETINGS EXCELSIOR

EXCELSIOR, il discreto fascino dello stile

L'Hotel Excelsior di Pesaro è il primo boutique hotel a cinque stelle della Riviera Adriatica e nasce per offrire al cliente amante del buon vivere un luogo ispirato al glamour degli anni '50. Le 49 camere sono concepite con un design raffinato e ricercato nei particolari, per un soggiorno dedicato al benessere e al relax, in un luogo ricco di fascino e riservatezza.

SERVIZI

- '59 Restaurant: una cucina gourmet nazionale e internazionale ispirata alla tradizione enogastronomica marchigiana
- Lido: grandi ombrelloni bianchi, due vasche idromassaggio, baby corner e tutta la bontà della cucina del '59
- Meetings & Events: un'incantevole vista mare con 7 sale modulabili da 20 a 200 posti per banchetti ed eventi importanti.
- Bistrò: lounge bar con laboratorio per prodotti da forno.
- Spa: un'oasi di pace con splendida vista mare e trattamenti personalizzati.

MARCHE, PESARO

La città di Pesaro si distende fra due promontori a picco sull'Adriatico e gode di splendide vedute: a nord il Parco Naturale del monte San Bartolo e a sud il colle Ardizio. Lontana dal caotico mondo della riviera adriatica romagnola è una città ancora a misura d'uomo in cui il centro storico si riversa sul lungomare rendendo piacevole qualsiasi passeggiata in bici o a piedi.

COME RAGGIUNGERE L'HOTEL

Per raggiungere L'Hotel Excelsior in auto uscire al casello Pesaro-Urbino dell'autostrada A14 e proseguire in direzione Mare. L'hotel si trova direttamente sul lungomare di Pesaro, e dista circa 5 km dal casello autostradale

Prezzi, scheda prezzi e galleria fotografica completa su www.edenhotels.it

DISTANZE DALLE PRINCIPALI CITTÀ ITALIANE

da Milano, 360 km
da Roma, 360 km
da Venezia, 300 km
da Verona, 290 km
da Firenze, 260 km
da Bologna, 150 km
da Perugia, 135 km
da Pescara, 235 km

camera deluxe

spa excelsior

'59 restaurant

EDEN hotels + resorts

HOTEL LA MERIDIANA

* * * *

PERUGIA

perugia

La Meridiana Hotel è un elegante 4* a pochi minuti dal centro storico di Perugia. Immerso nel rigoglioso scenario del parco Lacugnano, ai piedi dell'acropoli, offre ai suoi ospiti un'incantevole vista della città umbra. Location ideale per un'indimenticabile vacanza all'insegna del relax.

SERVIZI

- Ristorante Il Vespertino. Gourmet con cucina umbra rivisitata dal nostro chef, per pranzi, cene ed eventi.
- Piscina esterna, terrazza panoramica, ampio parcheggio, navetta privata per transfer da e per l'aeroporto, la stazione o il centro storico della città, un servizio di noleggio biciclette e Vespe 125.
- Posizione logistica privilegiata, vicinanza immediata A1.
- Servizio Wi-Fi gratuito

PERUGIA

Perugia è una città affascinante, ricca di storia, monumenti e opere di grandi artisti, circondata da un paesaggio naturale di rara bellezza. Adagiata sulla collina del Sole e la collina dei Landoni, domina la piana del Tevere tra il lago Trasimeno e il Monte Subasio.

COME RAGGIUNGERE L'HOTEL

Da nord: A1 uscita Valdichiana – proseguire sul raccordo Bettolle Perugia uscita Ferro di Cavallo seguire le indicazioni.
Da sud: A1 uscita Orte – proseguire sulla E45 in direzione Firenze-Perugia uscita Ferro di Cavallo seguire le indicazioni.

DISTANZE

Dall'Aeroporto Internazionale dell'Umbria Sant'Egidio: 16 km; dalla Stazione Ferroviaria di Perugia: 6 km; da Firenze: 147 km; da Siena: 104 km; da Roma: 254 km; da Assisi: 29 km; da Gubbio: 52 km; da Spello: 34 km; dal Lago Trasimeno (Castiglione del Lago): 47 km.

Prezzi, scheda prezzi e galleria fotografica completa su www.edenhotels.it

www.margo.travel

IL MONDO EDEN

EDEN VILLAGE - I VILLAGGI ITALIANI NEL MONDO
i villaggi - oceani
i villaggi - mediterraneo
i villaggi - egitto e mar rosso
i villaggi - italia
i villaggi - tunisia

EDEN VIAGGI
sardegna, mare italia, vacanze benessere

EDEN MADE - il viaggio su misura
oceano indiano, africa del sud, sud america, viaggi di nozze, oriente,
tour accompagnati nel mondo, dubai e medio oriente, stati uniti

MARGÒ - la vacanza che conviene
africa e caraibi, mar rosso, tunisia, spagna,
croazia, grecia, mare italia, sardegna

EDEN HOTELS & RESORTS - LA CATENA ALBERGHIERA

cataloghi sempre aggiornati e scaricabili dal sito edenviaggi.it

PEFC
PEFC /18-31-237
Certificato PEFC
Questo prodotto è realizzato con materia prima da foreste gestite in maniera sostenibile e da fonti controllate
www.pefc.it

è un prodotto

ASTOI CONFINDUSTRIA VIAGGI